

# SORRING BORGER & KULTUR HUS

HOVEDGADEN 21 · DK-8641 SORRING

Giv din fest gode rammer – vælg  
Sorring Forsamlingshus

Henvendelse om leje: Tlf. 8695 7440 eller 2174 2867

Alle øvrige henvendelser til formand Lars Lauritsen på tlf. 2179 2710

## LOTTERISPIL

Hver torsdag kl. 19.30 i Sorring Forsamlingshus

Telt fra 27 m<sup>2</sup> til 162 m<sup>2</sup> udlejes

Tlf. 86 95 70 03 eller 86 95 77 12

## Lige om hjørnet

... finder du egnens lokale pengeinstitut  
med fingeren på den lokale puls

- Vi giver os tid til kunderne
- Vi giver dig personlig betjening
- Vi træffer hurtige beslutninger
- Ring direkte til din rådgiver



Gjern Afdeling · Østergade 11 · 7026 8883  
www.sparoj.dk

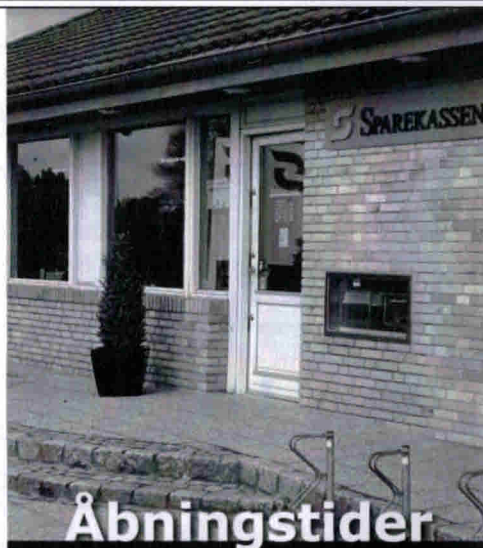

## Åbningstider

Mandag - onsdag: 10.00 - 16.00

Torsdag: 10.00 - 17.30

Fredag: 10.00 - 16.00

# MINIAVISEN

Sorring Borgerforening & Forsamlingshus 27. Årgang

Sorring Toustrup Idrætsforening

Pottemageregnens Amatørteaterforening

Nr.4

## Foråret er kommet!

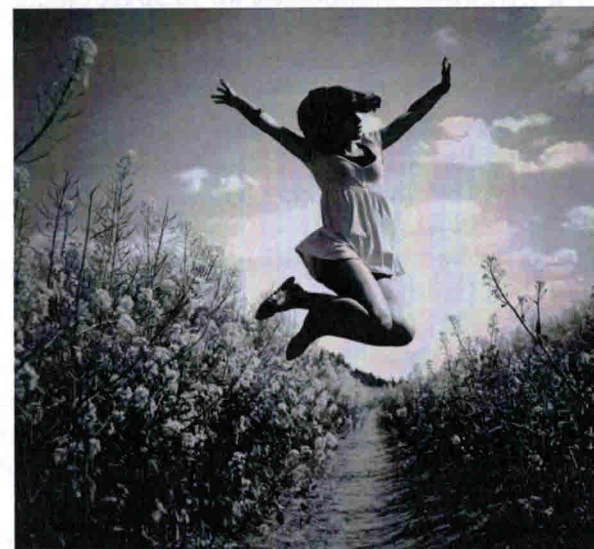

Forår på engelsk hedder  
"spring" eller "springtime".  
Sig det på dansk,  
Og så vil det rime.

Maj - Juni

# 2012

## AKTIVITETSKALENDER

- Maj
13. Dallerup Kirke, Gudstjeneste kl. 9.00
  15. Sorringhus, Løvspringstur, afgang kl. 13.00 (STEP)
  20. Dallerup Kirke, Gudstjeneste kl. 10.30
  21. Fondet STIF Hallen, brugermøde kl. 19.00 i Hallen
  22. Sorringhus, Pinsefrokost kl. 12.00 (Sorringshus' Venner)
  24. Sorringhus, Banko kl. 14.00 (STEP)
  24. Toustrup Forsamlingshus, Fællesspisning m/gåtur kl. 17.30 (se omtale)
  27. Dallerup Kirke, Gudstjeneste kl. 10.30
  28. Silkeborg Bad, fælles Gudstjeneste kl. 10.30 (se omtale inde i bladet)
  31. Sorringhus, Banko kl. 14.00 (STEP)
  31. Missionshuset, møde v/fritidsforkynder Thorkild Jensen, Karup (IMS)
- Juni
3. Dallerup Kirke, Gudstjeneste kl. 9.00
  7. Sorringhus, Banko kl. 14.00 (STEP)
  10. Dallerup Kirke, Gudstjeneste kl. 9.00
  14. Sorringhus, Banko kl. 14.00 (STEP)
  16. Toustrup Forsamlingshus, Hovedrengøring kl. 9.30 (se omtale)
  17. Dallerup Kirke, Gudstjeneste kl. 10.30
  19. Dallerup Kirke, Ældre-Gudstjeneste kl. 19.00 (se omtale inde i bladet)
  21. Sorringhus, Banko kl. 14.00 (STEP)
  23. Familiedag/Sankt Hans kl. 11.00 på sportspladsen, STIF (se omtale)
  23. Toustrup Forsamlingshus, Sankt Hans-aften kl. 18.00 (se omtale)
  23. Sorringhus, Skt. Hans arrangement kl. 18.00 (se omtale inde i bladet)
  28. Sorringhus, Banko kl. 14.00 (STEP)
  28. Missionshuset, møde v/fritidsfork. Peter Bo Christensen, Bording (IMS)

Bladet udgives af:

SORRING TOUSTRUP IDRÆTSFORENING

SORRING BORGERFORENING & FORSAMLINGSHUS

POTTEMAGEREGNENS AMATØRTEATERFORENING

Oplag: 700 eksemplarer

Ansvarshavende: Jørgen Wachs



## Andelsboligforeningen Sorringhus

På Kastanievej ligger 10 rødstenshuse, som er beboet af ældre mennesker fra Sorring-området. Man skal være 55 år og derover for at kunne købe en andel her.

Andelsboligerne blev til virkelighed, da en gruppe borgere fra Sorring i 1999 begyndte at arbejde for at få sådan et andelsboligprojekt for ældre mennesker etableret. Tanken var, at der skulle være nogle overskuelige boliger til sognets ældre mennesker, som f.eks. boede i eget hus, men følte, at det var ved at være for besværligt at passe det hele. Gjern kommune var med på ideen, der blev lavet tegninger, der blev bygget huse og i 2001 stod bygningerne klar til indflytning.

Med i projektet var også en udvidelse af fællesfaciliteterne på Sorringhus. Her havde Gjern kommune, Silkeborg boligselskab og Andelsboligforeningen i fællesskab besluttet at gå sammen om at udvide disse bl.a. med 2 gæsteværelser.

Nu er der en chance for at se området, da der er en ledig bolig, hvor der inviteres til åbent hus. (Se annonce andet steds i denne avis). Har du lyst til at planlægge at få dig en mindre bolig i din alderdom, er det en god idé at blive skrevet op! Du kan kontakte bestyrelsen for boligerne:

Bestyrelsen: Anette Post, Tove Møller og Willy Nielsen.

Kontakt: Tove Møller - 86957014.

Gerda Bak - tidligere formand - er en af dem, som har været med fra starten, og hun tager også gerne mod forespørgsler! Hendes telefonnummer er 86957001.

**Har du interesse i at se området og boligen og høre mere om vilkårene, kan du møde op lørdag d. 12. maj kl. 14 - 16.**

På vegne af andelsboligforeningen/ Jette Hansen



## Gymnastik i Sorring 2012 – 2013

Efter en veloverstået sæson og opvisning, er vi nu i gang med planlægningen af næste sæson.

Vi søger altid ideer til nye hold – både til børn og voksne, så har du lyst til at sætte noget nyt i gang, så hold dig ikke tilbage og er et instruktør job ikke lige dig, så kender du måske én, du kan opfordre.

**Lige nu har vi helt akut problemer på alle hold fra 1. klasse og op. Trænings-tilbuddene kan vi kun tilbyde, hvis der melder sig en interesseret instruktør.**

Send mig en mail, sms eller ring, hvis du er interesseret i at høre mere om det at være træner. Det betyder rigtig meget for børnene i Sorring!

Med venlig hilsen  
STIF Gymnastik  
Dorthe Staunstrup  
Telefon 98 25 80 40/23 38 43 27  
e-mail: dstaunstrup@mail.dk

## Voksen hold

### Pilates

Tirsdag kl. 19.30 til 20.30 - 1. sal i klubhuset

Instruktør: Dorthe Clausen

### Karlehold/træning for mænd

Tirsdag kl. 20.00 til 21.30 i gymnastiksalen

Instruktør: Niels Juul

### Zumba

Mandag kl. 19.00 til 20.00 i STIF Hallen

Instruktører: Anni Lundgaard og Emilie Elmkvist.

### Ryghold – Læs mere andet sted i avisen

Torsdag kl. 19.30 til 21.00 i gymnastiksalen – første gang den 23. august.

Instruktør: Dorthe Clausen

[www.sorring.dk/stif](http://www.sorring.dk/stif)

## Børnehold

### Spilopper (Forældre/Barn) fra 2 – 3 år (årgang 2010 – 2009)

Onsdag kl. 17.00 – 18.00

Instruktører: Janni Burian-Hansen, 23 67 45 39, janni-burian@mail.dk

Steen Moeslund, 26 47 28 88, fidusen@supercool.dk

### Minilopper fra 4 - 5 år (årgang 2008)

Instruktør: Mangler

### Sorringlopper fra 5 - 6 år (Storbørnsgruppen - dem der starter i skole næste år)

Mandag kl. 16.30 – 17.30

Instruktør: Henrik Andersen, 50 90 15 76, henrik@hvordanmon.dk

### Turbolopper 0. kl.

Tirsdag kl. 16.30 – 17.30

Instruktører: Dorthe Staunstrup, 98 25 80 40, dstaunstrup@mail.dk

Malene Rasmussen, 60 71 15 89, maleneogthomas@gmail.com

### Begynder spring eller anden træning for 1. – 2. klasse

Instruktør: Mangler

### Mini Spring fra 3. – 5. klasse

Instruktør: Mangler

### Bodycrafting og Fun fra 6. kl. - 15 år

Instruktør: Mangler



Opstart for alle hold bliver omkring uge 36. Opstartsdatoer udmeldes, når vi kommer tættere på sæsonstart.



[www.sorring.dk/stif](http://www.sorring.dk/stif)

# Aflysning !

Årets sommerfest 2012 som var planlagt til at løbe af stablen d. 14 til 16 juni, har vi set os nødsaget til i år at aflyse.

Årsagen hertil skyldes flere ting, men især de seneste års meget dårlige tilslutning til de arrangementer som har været planlagt.

Sidste år blev vi i sidste øjeblik ramt af en meget uheldig aflysning af revyen, der normalt bliver leveret af revy holdet fra PAF. Men de måtte se i øjnene, at de ikke havde de nødvendige ressourcer og folk, til at gennemføre årets revy. Heldigvis sprang Carsten Staunstrup, Ib Lundgaard og Aage Hoberg til, og lavede en "Dogme" revy, fin sjov og underholdene. Men selvfølgelig ikke i det omfang som vi er vandt til.

Der har altid været afholdt mange små fine arrangementer i Sorring, både af borgerforeningen, og af STIF.

Udover Sommerfesten, har der været forårsfest, Ahl-Hage tur, Fastelavn, juletræsfest, osv. Arrangementer hvor der traditionelt har været bred og stor opbakning. Men de sidste par år, har der været dalende tilslutning, og nogle gange har det nærmest været katastrofalt. Der ligger et stort arbejde bag disse arrangementer, noget som der sidder frivillige og planlægger, ikke kun fordi det er skæg, men også fordi vi mener, at det er med til at skabe sammenhold og samhørighed i et lille samfund som vores by er.

Noget vi føler har været vigtig, og som altid har kendetegnet Sorring. Udover det sociale aspekt er der også det økonomiske.

Normalt er disse arrangementer med til at bidrage økonomisk til de foreninger der står bag, og det er selvfølgelig også en af årsagerne til at vi bruger tid og kræfter på at afholde dem.

Overskuddet fra disse arrangementer, er med til at sikre foreningernes virke, og holde kontingenterne nede, og dermed også gøre det attraktivt at benytte de tilbud der f.eks. er i idrætsforeningen.

Men det kan godt være, at arrangementer som sommerfesten har overlevet sig selv. Det er i hvert fald en tendens som ikke kun gælder for Sorring, alle byer omkring os melder om faldende tilslutning, og dårlig økonomi.

## Hvad så nu ?

Vi giver ikke op. Men lørdag d. 23 juni Sankt Hans aften. laver vi en kombineret familie dag, Sankt Hans aften, hvor vi håber at byen vil bakke op om dette ene arrangement, som man kan læse mere om her i Mini Avisen.

Så vil vi hen over sommeren vurdere de tilbagemeldinger som vi forventer at få på denne aflysning, og ud fra det vurderer om vi skal stoppe med Sommerfest i Sorring. Eller om vi skal tage skeen i den anden hånd, og prøve igen næste år.

Sommerfest udvalget

**SPORTMASTER**  
*Vild med sport*

Tema Centret • Hammel • 86 96 28 77

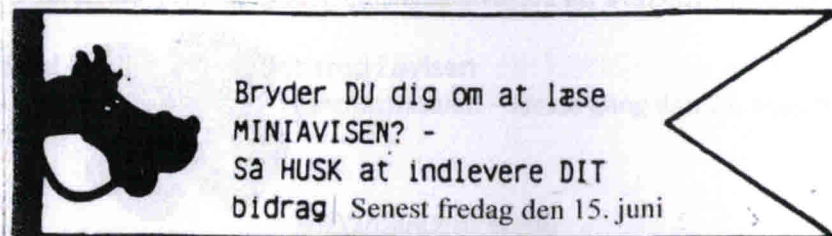



**Familieweekend på Ahl-Hage  
d. 14 –15 –16. September 2012  
Absolut sidste chance hvis denne lejr  
skal bestå**

Så indbyder STIF igen i til familie weekend for familier hvor enten børn eller voksne er medlemmer af idræts foreningen. Eller STIF Fitness  
En weekend med natløb, forskellige aktiviteter, konkurrencer, fællessang og hyggeligt samvær.

Vi skiftes til at lave mad, vaske op, og til slut fælles rengøring

Der er indkvartering familievis i gode værelser. Der er eget bad og toilet til hvert værelse, man skal selv medbringe sengetøj, da der kun er madrasser i køjerne.

Børnefamilier har fortrinsret til denne weekend, og evt. ledige pladser kan besættes af familier uden børn.

Der er plads til ca. 75 personer og pladserne fordeles efter

"først til mølle" princippet prisen for voksne er 330 kr. og for børn 150 kr. (Støtteforeningen betaler resten).

**Fra mandag d.21 maj er der bindende forhåndstilmelding til:**

**Jørgen Wachs Bredsig 29. 8641 Sorring eller mail på**

**[fam.wachs@privat.dk](mailto:fam.wachs@privat.dk)**

**Herefter udsendes Girokort på kr. 300,00 pr familie.**

Tilmelding:

Priser for børn 150-

Priser for voksne 330-

Vi tilmelder \_\_\_\_\_ voksne og \_\_\_\_\_ børn

Samlet pris \_\_\_\_\_ kr.

Navn \_\_\_\_\_ tlf. \_\_\_\_\_

Adresse \_\_\_\_\_

E-mail adresse \_\_\_\_\_ Vigtigt til info



## Hvad er Ahl-Hage

Ahl Hage er en lejer skole der ligger i Ebeltoft, helt ud til vandet, og som STIF har lejet de sidste mange år, og næste år. Ahl Hage er et tilbud til alle familier hvor enten børn eller forældre er medlemmer af STIF eller STIF Fitness, om at komme på en rigtig hyggelig weekend, sammen med en masse andre fra STIF. Vi ankommer fredag eftermiddag mellem kl. 15 og 16, til kaffe og kage, som nogle af forældrene har bagt. herefter skiftes vi til at lave mad, vaske op, rydde af bordet osv. Vi spiller rundbold med børnene, går tur til Ebeltoft, laver natløb, orinteringsløb, hygger os med hinanden, vi synger et par sange. Vi laver bob turnering spiller kort samt andre spil. KORT SAGT.

Vi slapper af, og nyder hinandes selskab.

**Søndag efter frokost, rydder vi op, og gør rent i fællesskab, og ved 15,00 tiden går det hjemad.**

Vi overnatter i 4 personers hytter med eget toilet, og bad, og prisen for en hel weekend er 330,00 kroner for voksne, samt 150,00 kr for børn. Det er altid i september, og tilmelding forgår efter først til mølle princippet. Den eneste begrænsning er, at der kun er plads til 75 personer, så i tilfælde af overbookning vil familier med børn have første prioritet.

Skulle du nu også sidde, og få lyst til at deltage i år, så udfyld tilmeldings kuponen her i Miniavisen. Eller send en mail til adressen [fam.wachs@privat.dk](mailto:fam.wachs@privat.dk) tidligst fra d. 21 maj

Vi glæder os til at se dig

På bestyrelsens vegne.

Jørgen

**Låsby køreskole**

v/ Frank T. Petersen, Vestermarken 3, 8670 Låsby. Tlf. 22 67 36 11

# Familiedag /Sankthans

**Lørdag d. 23 juni kl. 11,00**

Kom til sommerens eneste arrangement når sommerfestforeningen arrangerer familiedag og Sankthans aften på sportspladsen.

Der er vejkamp i rundbold og halmballe bold. Og det gælder om at vinde årets vandrepokal i de 2 discipliner, så gå sammen med dine naboer på vejen og lav et hold.

(se vedlagte regler for hold og afvikling)

Eddie Spageddi kommer i pausen og laver spas for hele familien

Herefter vil der blive afholdt Sankthans aften hvor grillen tændes, og der kan købes kød, salat, flute osv. alt sammen til meget rimelige priser. og vi spiser i det store telt som sættes op på flisebelægningen foran hallen

Paf kommer og underholder de voksne med et par numre. og børnene fra årets Pippi forestilling kommer ved bålet og giver en smagsprøve fra forårets forestilling, samt synger for på midsommervisen.



## Dagens program:

- |   |   |
|---|---|
| Kl. 11 <sup>00</sup> -13 <sup>30</sup>  | Kampe afvikles  |
| kl. 13 <sup>30</sup> - 14 <sup>00</sup> | Pause Eddie Spageddi  |
| Kl. 14 <sup>00</sup> -17 <sup>00</sup>  | Kampe afvikles  |
| Kl. 17 <sup>00</sup> -17 <sup>45</sup>  | Finale og præmier   |
| Kl. 18 <sup>00</sup>                    | Grillen er klar og der spises                               |
| Kl. 20 <sup>00</sup>                    | Bålet tændes og børnene fra årets pippi forestilling synger |
| Kl. 20 <sup>30</sup>                    | Årets båltaler  |
| Kl. 21 <sup>15</sup>                    | PAF Voksen underholdning                                    |

Herefter er der alm. hygge i teltet og børnene kan bage snobrød.

*Tilmelding til Spisning i teltet til Jørgen Wachs på tlf. 20 21 89 62 eller mail: fam.wachs@privat.dk for at sikre at, der er mad til alle.*

## REGLER FOR RUNDBOLD

SPILLETID: 2 X 10 MIN.

12 PÅ HVERT HOLD. 6 voksne og 6 børn

Til og med 10 år må børn stoppe ved midterste kegle og løbe tværs over.

( Altså halv bane. )

Man vælger selv sin opgiver.

Slår man og bolden gribes, går man bag i rækken. Dem der er begyndt at løbe, går tilbage til den kegle man kom fra.

Ingen frelser med.

Der må ikke skydes direkte ud over keglerne i siderne, så dør man og går om bag i rækken.

Hvis der ikke er flere til at slå, må alle ind på en ny række.

Der tælles hvor mange der kommer hjem over stregen.

I tilfælde af brokkerier, har dommeren ret til at tildele holdet strafpoint ( max. 5 point pr. kamp )

## REGLER FOR HALMBALLEBOLD

SPILLETID 10 MIN.

6 PERSONER PÅ HVERT HOLD

Der spilles med udskiftning, som man selv vælger, hvornår skal benyttes, men kun når bolden er uden for banen.

Når bolden er tilbage på banen, forsættes spillet, selvom udskiftningen ikke er færdig.

STRAFPOINT: Hvis man slipper røret, trækkes der et mål fra.

# FONDET STIF HALLEN

## Indkalder til brugermøde

Mandag d. 21 maj 2012 kl. 19,00 i Hallen

Dagsorden:

1. Velkomst
2. Gennemgang af vedtægter
3. Beretning ( status og fremtidige planer )
4. Spørgsmål til fondsbestyrelsen
5. STIF udpeger 1 medlemmer til bestyrelsen og brugerne vælger 1 medlem  
På valg:  
Karsten Jacobsen Valgt af STIF (modtager genvalg )  
Peter Møller Andersen Valgt af brugerne
6. Evt.

Der vil blive budt på Øl vand kaffe og brød

Med venlig hilsen  
Fondsbestyrelsen

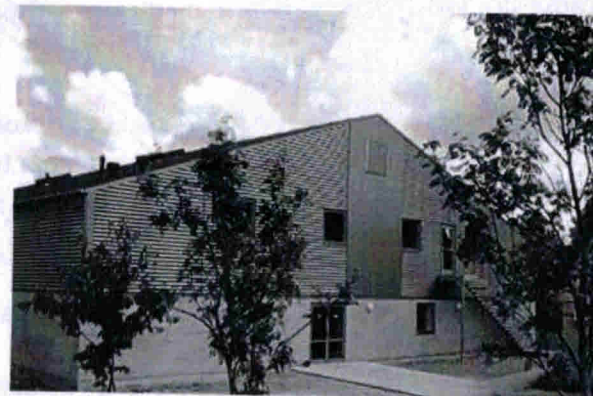

# SORRING BORGER & KULTUR HUS

HOVEDGADEN 21 · DK-8641 SORRING

## Sorring uden forsamlingshus eller hvad ?????

I har hørt det før, men ikke desto mindre er det de barske realiteter vi alle står overfor. Sorring Borger- og Kulturhus har gennem de seneste år leveret røde tal på bundlinien, bestyrelsen må konstatere, at vi ikke er i stand til at få driften af forsamlingshuset til at løbe rundt. Dette skyldes flere faktorer herunder:

- Gæld
- manglende tilslutning til arrangementer
- tunge driftsudgifter (varme, el og forsikringer)

Vi har pt. ca. 100 medlemmer af Sorring Borger- og Kulturhus, hvilket vi er rigtig glade for og vil gerne sige tak til alle de trofaste medlemmer gennem årene. Men det er bare ikke nok.

Bestyrelsen har her sidst i april husstandsomdelt et brev samt girokort til alle ikke medlemmer i Sorring og opland. Vi vil derfor gerne appellere til, at alle husstande overvejer om ikke de kan og vil støtte forsamlingshuset med et årligt kontingent på kr. 250,00 pr. husstand.

Nogen vil nok tænke "næste år så skal vi nok" ..., men nu får I her de barske realiteter uden omsvøb:

Hvis vi ikke kan udvide antallet af medlemmer med mindst 200,  
får I slet ikke chancen til næste år.

Hvad betyder det så?

Forsamlingshuset vil lukke, og der er ikke længere et sted at afholde private arrangementer som fødselsdag, barnedåb, konfirmation, bryllup eller begravelse. Ligeså vil de velbesøgte børne- og julearrangementer ophøre.

Bestyrelsen vil derfor gerne opfordre alle husstande til at melde sig ind i Sorring Borger- og Kulturhus. Det vil forhåbentlig sikre forsamlingshusets fremtidige virke. Det vil også vise alle de frivillige ildsjæle, at de har byens opbakning, og det synes vi egentlig, de har fortjent.

Så spørg venner og naboen om de er medlem... hvis ikke, så bliv det før det er for sent!

På bestyrelsens vegne

Med venlig hilsen

Sorring Borger- og Kulturhus

Formand, Lars Lauritsen



**ERFARING  
KVALITET**

**TRADITION  
NYTÆNKNING**

**VIGGO RAVNS EL FORRETNING A/s**  
86 94 36 00  
viggoravn@mail.dk

**Torvet 8  
8464 Galten**

v/Nicolai Bilde



## ANDELSBOLIG TIL SALG I SORRING



Andelsboligforeningen Sorringhus, beliggende Kastanievej, Sorring har boligen Kastanievej 4 til salg. Andelsboligforeningen er fra 2001 og består af samlet 10 selvstændige boliger i et plan.

Boligen er opført i 2001 og indeholder 94 kvm fordelt på køkken/alrum, stue, 2 værelser, bryggers, bad og forgang. Hertil overdækket carport direkte ved boligens bagindgang. Sydvendt overdækket terrasse.

**Andelsbevis udbydes NU til (386.330) 286.330**  
Mdl. Boligydelse 4.115  
Mdl. Forbrug a/c 1.113

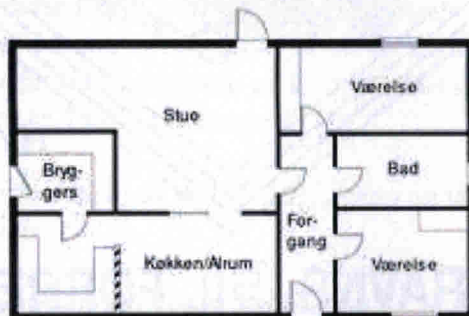

Andelsboligforeningen har endvidere brugsret til mødelokaler og gæsteværelser på Sorringhus, hvor der foregår en række aktiviteter for områdets seniorer.

Senior- og handicapvenlig andelsbolig med egen have og carport, beliggende i Sorring tæt ved ældrecenter og indkøbsmulighed. Boligen indeholder godt bryggers, lyst og åbent køkken alrum. Køkkenet med lyse skabelementer. Stor vinkel/opholdsstue med stort vinduesparti. Fra Stuen er der udgang til overdækket terrasse. Stor forgang der fordeler badeværelse med gulvvarme og stor bruseniche, stort soveværelse med indbygget skab, samt godt ekstra værelse med indbygget skab. Til boligen er der egen carport med tilhørende redskabsrum. Velfungerende andelsboligforening med god økonomi og administration. Energimærke C.



- Jernbanearbejde - SR2
- Jord & beton
- Kloakering
- Belægningsarbejde

**Michael Rossau Larsen**  
Bredsigbakke 17  
8641 Sorring  
Tlf 2026 1645  
m.larsen@direkte.org  
www.ml-ek.dk

kloakmestrenes kvalitetskontrol

Er PC'en blevet langsom? Har du købt en ny smart dims, der ikke fungerer helt som du ønsker? Vil mailprogrammet ikke modtage eller afsende? Vi hjælper med alle de problemer, du som almindelig IT bruger oplever. **Gratis afhentning af udstyr indenfor 8641 Sorring.**

Besøg vores hjemmeside på <http://support.blomconsulting.dk> eller ring **30 49 80 08** nu.

Vi ser frem til hjælpe dig videre med dit IT! **Både private og erhverv!**



## ITSUPPORTEN

hjælp til de almindelige problemer hos den almindelige it bruger

Jordbævej 32 | 8641 Sorring | CVR 26650305

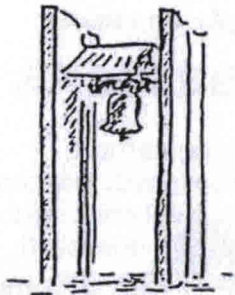

# FRA DALLERUP KIRKE

## En kort præsentation af den vikarierende sognepræst: Kirsten Ditlevsen

Pr. 1. april 2012 tiltrådte jeg som vikar for sognepræst Signe Høg indtil midten af august.

Jeg har ca. 25 års erfaring som præst i by og på land, hvoraf de 15 var i Sønderjylland. Jeg er opvokset på en gård i Fruering ved Skanderborg og har min teologiske uddannelse fra Århus Universitet. De seneste 5 år har jeg været "cykelvikar" i Århus Stift, hvilket passer mig glimrende.

Mit udgangspunkt er det grundtvigske, forstået på den måde, at det kristelige og det folkelige går hånd i hånd. For mig er søndagsgudstjenesten det centrale, hvorfra ugens øvrige aktiviteter udgår. Ud fra søndagens gudstjeneste, hvor dåb og nadver er centrum, lever og ånder vi. Så jeg er nok dét nogle ville kalde en "gammeldags præst", idet jeg lægger vægten på at have tid til at skrive en velgennemtænkt søndagsprædiken og vælge de rette salmer, så gudstjenesten fremstår som en helhed.

Jeg vil efter bedste evne forsøge at udfylde pladsen som præst i Dallerup sogn, mens Signe Høg har barselsorlov.

Jeg træffes på tlf.: 87 81 99 20 og e-mail: kidi@km.dk

Med venlig hilsen

Kirsten Ditlevsen  
konstitueret sognepræst i Dallerup

## Friluftsgudstjeneste 2. pinsedag d. 28. maj kl. 10.30

I samarbejde med andre sogne i Silkeborg provsti fejres 2. pinsedag med en gudstjeneste i Guds frie natur. Den foregår ved Kunstcenteret Silkeborg Bad. Balleskolens Blæserorkester medvirker. Medbring gerne noget at sidde på og måske en frokost-kurv, som kan nydes efter gudstjenesten.



Vel mødt til **friluftsgudstjeneste d. 28. maj kl. 10.30** ved Silkeborg Bad, Gjessøvej 40, Silkeborg.

## Sommermøde for ældre tirsdag d. 19. juni kl. 14.

Vi begynder med gudstjeneste i **Dallerup kirke** kl. 14. Derefter er der kaffebord på **Sorringhus**, hvor vi vil synge nogle sange og måske høre en historie. Vel mødt.

## Ang. konfirmationsforberedelsen i 2012/13

Der er netop udsendt tilmeldingsskemaer til de børn, der nu går i 6. klasse i Sorring skole. Er der andre børn, som går i 6. klasse andre steder, men er bosat i Dallerup sogn og som ønsker at følge konfirmandforberedelsen i Dallerup, kan man rette henvendelse til den fungerende sognepræst. Undervisningsdagen forventes at blive torsdag. Konfirmationen i Dallerup i 2013 er fastlagt til d. 26. april.

# Sorring Bær ApS



**Nye åbningstider**  
– Butikken Møllebakken 1

Tirsdag: 9.00-11.00  
Onsdag: 9.00-11.00 samt 14.30-16.00  
Torsdag: 12.30-15.30

Kig forbi butikken og få en smagsprøve på vores nyeste velsmagende produkt:  
"Hyldeblomstsirup med Balsamico"

Har du brug for at afhente en værtindegave eller lidt godt til dig selv på andre tidspunkter kan du ringe på **28 85 68 88** og aftale tid for afhentning eller bestille via [kontakt@sorringbaer.dk](mailto:kontakt@sorringbaer.dk).

Husk at Dagli'Brugsen og Sorring Lervarefabrik også fører vores produkter.

## ELITE-MONTAGE.DK

- TØMRER & SNEDKER ARBEJDE
- UDSKIFTNING AF DØRE & VINDUER
- MONTERING AF MARKISER & PORTE
- TAG ARBEJDE
- TIL- & NYBYGNING
- GLAS & FUGEARBEJDE

"Bare lige"  
Kun 75,-kr  
(+moms)

V/ Benny Thomsen & Anders Precht Nielsen  
23 44 06 88                      21 82 23 24

## "Se min hobby"

## Landsbyen Sorring ApS

Landsbyen Sorring ApS er flyttet ind i den tidligere Sparekassebygning og har fået byens bedste udstillingsvinduer lige ud til Hovedgaden og Torvet. Det vil vi gerne, at byen skal have glæde af.

Vi kører derfor en udstillingsrække med temaet "Se min hobby".

De første uger har kunnet præsentere hobbyarbejder med smykker, tøj og ting til børn og voksne, glaskunst og malerier i 6 flotte udstillinger. Kunne du også tænke dig at få mulighed for at vise dit hobbyarbejde med en udstilling på ugebasis og evt. slutte af med et åbent hus/salg nogle timer fredag eller lørdag, så kontakt os for information og tilmelding.

Lejebetaling pr. uge kr. 200,-.

Vi vil gerne vise både det mere pladskrævende og det lille fine hobbyarbejde i udstillingerne - så hold dig ikke tilbage! Salg/bestilling af årskrukken 2012 hos:

Landsbyen Sorring ApS, Hovedgaden 25, 8641 Sorring  
Tlf. 3210 0650 mail: [aps@landsbyensorring.dk](mailto:aps@landsbyensorring.dk)  
[www.landsbyensorring.dk](http://www.landsbyensorring.dk)

# HN Tømrer

Vi udfører tømrer-, snedker- og værkstedsarbejde

## Ring og få et tilbud

# 40 843 774

Værksted: Hovedgaden 34, 8641 Sorring  
[www.hntomrer.dk](http://www.hntomrer.dk) • [henrik@hntomrer.dk](mailto:henrik@hntomrer.dk)



## Har du rygproblemer, og fået "grønt lys" til træning?

STIF starter i år et hold for mennesker med rygproblemer, der har fået "grønt lys" til træning fra læge, fysioterapeut eller anden professionel behandler.

Træningsforløbet strækker sig over 15 lektioner af 90 minutter.

Instruktøren på forløbet er uddannet i DGI's rygtræningskoncept.

Konceptet er udarbejdet således, at det tager hensyn til forskellige rygproblematikker, under kontrolleret og testet træningsforløb.

Trænings opstart er uge 34 i gymnastiksalen på Sorring skole.

**TORS DAG DEN 23. AUGUST KL. 19.30 – 21.00**

Max. 12 deltagere på holdet. Pris kun 500 kr.

Yderligere oplysninger hos instruktør

Dorthe Clausen, Tlf. 26 92 36 45



Vil du høre mere afholdes der en intro/tilmeldingsaften i klubhuset på 1. sal

**MANDAG DEN 20. AUGUST KL. 18.00 – 19.30**

## Byens billigste bilsyn!

# AL-SYN

- din synshal

**kr. 450,-**

**Stagehøjvej 4 - 8600 Silkeborg**

**Tlf. 8750 0508**

**Drive-in-Syn**

**www.al-syn.dk**

**Biksen** - Hovedgaden 7 - 8641 Sorring - 86957480

*Åbningstider:*

Salg af garn til strømper, filtning, tørklæder, bluser og andet.

Garnet er fra bl.a. Grønhøj og Sandnesgarn. Der er mulighed for at se/købe færdige produkter, bl.a. tørklæder, veste, sokker og fildede

hjemmesko. Derudover har vi strikkepinde, strikkeopskrifter,

smykker, storken til den lille ny, hjemmesyede ting m.m.

*Torsdag:*

12:00 - 17:00

*Fredag-lørdag:*

9:30 - 17:00

**Mangler du en murermand, så prøv Murer Leths lokale Jan**

**Vi tilbyder os med alt inden for:**

- Nybyggeri**
- Tilbygninger**
- Renovering**
- Omforandring**

**MURER-LÉTH aps**

**Tvilum Kirkevej 37, 8882 Fårvang**

**Tlf. 86871893 / Mobil: 40851893**

## En forårshilsen fra Sorringhus!

Hækken blomstrer og påskeliljerne er ved at være på det sidste, der er bellis i græsplænen, havemøblerne er vasket af og sat frem, på den ene terrasse er der endda et askebæger på bordet (ikke rygere mødes på den anden). Og det er også tiden, hvor en del store krukker skal plantes til. En rigtig dejlig tid, Forventningens tid.

I april havde vi et arrangement, med stegt flæsk (tre slags) og alliancegrød på menuen, som blev besøgt af en del hyggelige pensionister. Bærrene (solbær og hindbær) fik vi fra Sorring bær, ribs fra Bodil Bay, atter en dejlig opbakning, fra folk som - endnu - ikke kommer på Sorringhus. Tusind tak for det.

Så nu skal krukkerne plantes til, inden vi, i maj, skal have pinsefrokost, pensionister sæt kryds ved den 22/5. Vi forsøger at få lavet en bane til krolf på Sorringhus, så hvis nogen kunne være interesserede i det, hører vi gerne fra jer.

Der er stadig nørklerne hver 2. mandag, gåture tirsdag formiddag, petanque onsdag formiddag, og kortspil, billard, bob osv. onsdag eftermiddag. Torsdag formiddag er der gymnastik kl. 10.15, og har man lyst er der kaffe m/brød (pris 8 kr.) fra kl. 9. Torsdag eftermiddag er der banko. Desuden er der, den 1. mandag aften i måneden, startet en håndarbejdsgruppe, ikke kun for pensionister.

Mød bare op, til de forskellige arrangementer. Man bliver altid godt modtaget på Sorringhus.

Godt forår  
f/Sorringhus' Venner  
Ingrid Johansen



### Læge-eksamineret Fodplejer

Kører ud til hjemmebehandlinger  
i Sorring og omegn hver 4. onsdag

Tidsbestilling kl. 16-18 på tlf. 2258 1452  
Pris 295 kr.

v/Lisa Frost

## SPORUP VOGNMANDSFORRETNING

Tlf. 87 62 04 05 - 22 86 84 05



### Levering af:

- Sand - grus - granitflis og træpiller (korn)
- Kørsel af mindre maskiner
- Udlejning af container til jord og brokker
- Lukket container m/lås til brændbart af fald - evt. fortroligt materiale

## ANTIK & LOPPER

sælges

Dødsboer købes og ryddes.

Kom og se vores spændende butik.

Åbningstider i butikken:

Fredag-lørdag-søndag kl. 12-17 samt på telefon og mail  
hele ugen.

Herredsvejen 14, Holmstol, Gjern tlf. 2448 9871

[www.antikoglopper.dk](http://www.antikoglopper.dk)



**Krop & Balance**

v/ Charlotte Eskildsen

Ebbesensvej 12  
8641 Sorring  
Tlf. 234 66 777

**Fysiurgisk massage**

**Certificeret massør**



## HJÆLP – MIN HUND.....

- ..... Trækker i linen
- ..... Kommer ikke når jeg kalder
- ..... Hopper op af gæsterne
- ..... Bider i møblerne når den er alene
- ..... Gør af forbipasserende i haven

Er der en eller flere af de her sætninger, du genkender?

Er det er problem for dig og din hund?

Eller har du et andet hverdagsproblem med din hund, som du ønsker at få en rolig snak om, hvordan du måske kan træne det væk.



STIF Familiehund holder 2 timers spotkursus  
 Torsdag d. 28. juni 2012 kl. 19.00 – 21.00  
 På træningsbanen ved Møllebakken 33-35

Det koster 40 kr. at deltage i de 2 timer for hundeejer med hund.  
 Og der er gratis kaffe undervejs.  
 Du skal selv medbringe din hund, en fast line, vand til din hund og masser af lækre små godbidder til hunden.

De 2 timer vil hovedsagligt fokusere på træk i linen og indkald af hund.  
 Tiden vil vi også bruge på at snakke om dit problem med din hund og hvorledes du kan træne det væk.

Der er plads til maks. 15 deltagere med hund  
 Tilmelding på 4072 9339 eller [tina@ludvina.dk](mailto:tina@ludvina.dk)

Tina Brokmann - Hundeinstruktør STIF Familiehund



## Hold 2012

### "Begynder"

Er et hold for hvalpe samt utrænede voksne hunde. Der er plads til max 8 hunde med ejer. Da holdet er så lille, vil der være tid til den enkelte hund på lige nøjagtigt dens niveau, alder og behov. Respekt for hunden, samarbejde, positivt lederskab og konsekvens er nogle af grundreglerne for hundetræningen. Træningen indeholder introduktion til almindelige lydighedsøvelser til hverdagsbrug, som f.eks. kontakt, sit, dæk, fremad, spring, søg, gå pænt i snor samt indkald.

**Træning:** Torsdag kl. 19 – 20

**"Begynder Efterår"** fra d. 9. aug. – 6. Dec. 2012

Pris pr. hold 500 kr. (18 træningstimer pr. hold)

### Rally Lydighed

Rally lydighed er startet for at lave et sjovt alternativ til alm. lydighedsarbejde. Denne nye sport, har til hensigt at fremhæve det positive fællesskab mellem hund og ejer baseret på tillid og respekt. Rally lydighed kan dyrkes af ALLE hunde uanset race, baggrund, sind og helbred.

Hund og fører gennemfører en bane med bestemte øvelser i nummer rækkefølge, i eget tempo. Hver af disse øvelser er angivet med et skilt (10-20 stk. alt efter niveau), der viser, hvad man skal gøre.

Se nærmere beskrivelse af Rally lydighed på [www.sorring.dk](http://www.sorring.dk)

For at kunne træne Rally lydighed skal man kunne den basale lydighed nogenlunde. Altså, hunden skal kunne gå i line eller fri ved venstre fod, udføre sit og dæk på kommando.

Det forventes at man som fører efter introduktion til rally, kan arbejde selvstændigt med sin hund på banen og tager initiativ til egen træning.

**Træning:** Tirsdag kl. 19 – 20

**Periode:** fra 7. aug. – 4. dec. 2012

**Rally Begynder:** kl. 18.15 - 19.15

**Rally Øvet/Ekspert:** kl. 19.30 – 20.30

Klokkeslæt for træning kan blive ændret, alt efter hvor mange hundeejere der melder sig til holdene.

Pris pr. hold 500 kr. (De to rally hold indeholder tilsammen 40 træningstimer)

Tilmelding hos Tina Brokmann – 4072 9339 eller [tina@ludvina.dk](mailto:tina@ludvina.dk)

# Sorringhus' Venner inviterer til Pinsefrokost



Tirsdag den 22. maj, kl. 12.00 på Sorringhus

## Menu:

Sild m. æg og tomat, karrysalat  
Tunmousse m. rejer og citron, flute  
Kylling på porrebund, flute  
Grøntsagstærte m. skinke og salat, flute  
Ostelagkage  
Kaffe/the m. småkager

Vi kan ikke love, at pinsesolen vil danse,  
men vi kan love, at det bliver rigtig  
hyggeligt!

Tilmelding til Ingrid, tlf.: 86 95 75 85  
eller Bente, tlf.: 40 24 88 20, senest  
fredag den 18. maj. Pris kr. 75,-.



"Lej en kulturperle i hyggelige omgivelser  
til din fest"

Toustrup Forsamlingshus

Reservation samt udlejning kontakt venligst undertegnede:

Mai-Britt S. Mikkelsen tlf.: 86 19 76 30

eller Anette Dippel, tlf.: 86 95 72 39

Se [www.forsamlingshus.net](http://www.forsamlingshus.net) og søg efter Toustrup Forsamlingshus  
for evt. yderligere information.

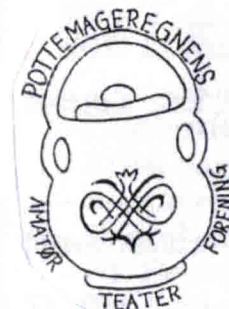

## Søhøjlandets Malerforretning

Alt malerarbejde udføres

Kent 3050 6420

Jan 2093 1520

[www.soehoejlandetsmalerforretning.dk](http://www.soehoejlandetsmalerforretning.dk)



Kvalitet i hvert penselstrøg - med garanti

**MALERENS LAGERSALG**

Salg til private

Gl. Silkeborgvej 17C, Låsby

Åbningstider: 15.30-17.30 • lørdag 10-13



Loft- og  
vægmalning

10 liter fra **398,-**

## Volstruphøj Murerforretning



v/Gunner Andersen  
Silkeborgvej 31  
8641 Sorring  
Tlf. 22454392

Støt vore  
annoncører  
- de støtter os!

## Salon Tove

Jaruphøjvej 16, Møllerup  
[www.salontove.dk](http://www.salontove.dk) • [mail@salontove.dk](mailto:mail@salontove.dk)

**86 84 13 44**

Kører til ældre og handicappede (mandag)

**ÅBNINGSTIDER:**

Mandag: Lukket • Tirsdag og fredag: 10-18

Onsdag: 10-19 • Torsdag: 10-21

Ugeuger Lørdag: 8-14

Søndag i ulige uger lukket, åben kun efter aftale.

**SALONEN FOR HELE FAMILIEN!**



## Nordskovhus Hundepension

v/Susan Leth-Espensen  
Klintrupvej 8 . Sorring  
23 45 04 77

Daglige åbningstider  
17:00 - 18:00  
eller efter aftale

➤ **Minilæssere** ◀ Altid gode brugte på lager  
Brugte fra kr. 45.000

**Ny minilæsser kan blive din for kun 32,- kr. om dagen**

Service og forhandling i hele landet

AVANT – Danmarks mest solgte

FUCHS – vesttysk kvalitet



Terpvej 35, DK-8641 Sorring  
www.sorring-maskinhandel.dk

Tlf. 8695 7522

## Sorring Vandværk a.m.b.a.

Spørgsmål om vandværkets forhold og administration bedes rettet  
til bestyrelsesformand John Stephensen på

**telefon nr. 86 95 72 20**

Spørgsmål vedr. betaling af vandafgift, flytteopgørelser  
mv. kan afklares med regnskabsfører Jette Hansen på  
**telefon nr. 20 11 85 14.**

I tilfælde af problemer med vandforsyningen bedes der rettet  
henvendelse til vandværkspasser Karsten Jakobsen på  
**telefon nr. 20 44 30 18**

## Din Lokale Servicebutik

- Apoteksudsalg
- Postbutik man-fredag 14-17
- Frisk bagerbrød hver dag
- Vingaver og kurve kan bestilles
- Vin, øl og vand til festen
- OK Benzin og diesel, BP Gas
- Frisk frugt og grønt
- Stort udvalg i økologiske varer
- Hver dag åbent 8-18
- Tips & Lotto

Tilmeld dig vores  
nyhedsmail og bliv  
løbende opdateret med  
nyheder og gode tilbud.  
Kom i Dagli' Brugsen  
og udfyld en  
tilmeldelsesblanket.

**Bagerbrød  
hver dag**

**Dagli' Brugsen**

HOVEDGADEN 16 - SORRING - TLF. 86 95 70 03

**OK**

**BENZIN & DIESEL**  
SEDEL/KORTAUTOMAT

## Sommerpriser på træbriketter og træpiller

- 8 mm træpiller (egetræ) i bigbag, 1.000 kg ..... kr. 1.700,-
- 8 mm træpiller (gran) i bigbag, 900 kg ..... kr. 1.400,-
- 8 mm træpiller i 15 kg poser, palle 975 kg ..... kr. 1.800,-
- 6 mm træpiller i 15 kg poser, palle 990 kg ..... kr. 1.850,-
- Træbriketter (Verdens bedste!), palle 960 kg ..... kr. 1.500,-

Afhent selv, eller køb mindst 2 paller og få leveret gratis i hele Miniavisens  
oplagsområde.

NB: I sommerperioden har lageret kun åbent efter forudgående aftale – så ring  
først! **Tlf. 4076 6164**

**GRØN ENERGI**

Træpiller - Halmpiller - Kaffeskalpiller - Træbriketter - Brænde



Vi gentager sidste års  
succes

## Sct. Hans-Aften på Sorringhus



Lørdag den 23. juni, kl. 18.00

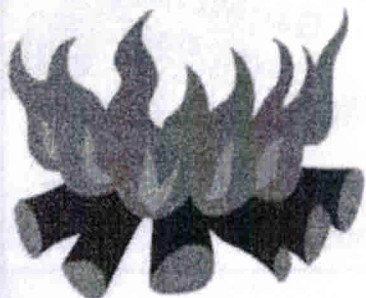

Helstegt gris på spyd,  
kartoffelsalat, salat og flutes,  
grillstegte pølser og brød,  
kaffe med småkager, kr. 50,-  
**Båltale:** Flemming Wandborg  
**Tilmelding ikke nødvendigt**  
Sorringhus' Venner

Mandag-torsdag kl. 8-21  
Fredag kl. 6-15  
Lørdag Efter aftale

Book på [www.salonnexus.dk](http://www.salonnexus.dk)  
eller ring 8695 1084

Salon  
**NEXUS**  
[www.SalonNexus.dk](http://www.SalonNexus.dk)

Hovedgaden 11 · Låsby



Støt vore  
annoncører  
- de støtter os!

## Toustrup forsamlingshus

Foråret og sommerens arrangementer i Toustrup forsamlingshus

### Fællesspisning med gåtur den 24. maj 2012 kl. 17.30

Gåtur med Karen kl. 17.30-18.30 med start fra Toustrup forsamlingshus.

Ruten er til vandresko.

Man kan også springe gåturen over og komme til spisning kl. 18.30.

**Menuen.:** Hamburgerryg m/ grøntsager, kartofler  
og sovs, samt digestive-dessert af Gitte Jakobsen  
Øl og vand kan købes til rimelige priser.

Prisen er 50 kr. pr. voksen og 25 kr. pr. barn.

Tilmelding til Svend Mikkelsen **senest den 21. maj** 2012 på  
tlf.nr.: 86 19 76 30 eller på mail: [svendole@hotmail.com](mailto:svendole@hotmail.com)



### Hovedrengøring den 16. juni 2012 kl. 9.30

Så er det tid til en hovedrengøring. Vi mødes ved forsamlingshuset og starter friskt op, så vi kan nyde den dejlige frokost, som bliver på husets regning. Tag naboen med til en hyggelig dag! Tilmelding til **Christina** via SMS på tlf. nr.: 6060 6117.

### Sankt Hans den 23. juni 2012 kl. 18.00

Traditionen tro er der igen Sankt Hans i byen. Kom til en hyggelig aften og tag dine naboer med. Der vil være stor grill på P-pladsen. Bålet tændes kl. 20.00 med tilhørende sang.

Der vil være borde og bænke på P-pladsen.

Ved regn dækkes op inde i forsamlingshuset.

Medbring selv din aftensmad + tilbehør og egen service.

Kolde øl, vand, rødvin, hvidvin, kaffe, the og kage kan købes til rimelige priser. Der vil være snobrødsdej og skumfiduser til børnene.



### NYT! NYT! NYT! NYT!

**Høstfest-datoen** er flyttet til den 22. september 2012.

Sæt kryds i kalenderen. Nærmere info følger!

ALT OVERSKUD GÅR DIREKTE TIL FORSAMLINGSHUSET!

## SORRING LERVAREFABRIK A/S

BERIT OG LARS • 8641 SORRING  
TLF. 86 95 73 00 • 86 95 70 43 • FAX 86 95 70 09

Salg af ler, glasur og råvarer. Alt inden for værktøj, ovne og drejeskiver til keramik. Salg af færdigt lertøj.

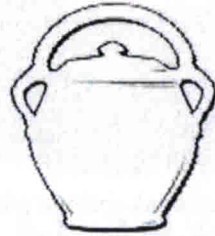

Åbningstider: Mandag-onsdag kl. 7.30 - 16.30  
Torsdag kl. 7.30 - 18.00  
Fredag kl. 7.30 - 14.00  
Lørdag og søndag LUKKET

### Inge Halkier Hansen Bedemand

iha@begravelsedanmark.dk  
Mobil tlf. 21 70 39 89

- ☐ 8641 Sorring • Telefon 21 70 39 89
- ☐ 8600 Silkeborg • Christian 8.s Vej 60 • Telefon 86 82 00 64

www.begravelsedanmark.dk

Begravelse  
Danmark



# Respekt!

Jeg vil gerne udtrykke min største respekt for jer, der laver Miniavisen. Den er det bedste lokalblad, jeg har set – Tak!

Respekt? – Nej ikke for de mange hundeejere, der når de luffer hunden, lader den skide uden at samle op efter den.

I Brugsen kan vi købe poser, der er beregnet til at samle op efter hunden. Køb dem og brug dem!

M.v.h.  
Leif Veile

### Jeg anbefaler mig med følgende:

- Klargøring af person- og varevogne til syn
- Serviceeftersyn af alle mærker
- Salg og montering af dæk og fælge
- Udbedring af glas og trafikskader
- Montering af udstyr som f.eks.:  
hands-free telefon, aircondition,  
startspærre, motor-/ kabinevarmere  
m.m.

## Sorring Autotrim

v/Mekaniker Mogens Kaspersen

Hørredsvejen 22 • 8641 Sorring  
Tlf. 86 95 75 63 • Bil 21 22 01 74

ZONETERAPI  
AKUPUNKTUR  
ØREAKUPUNKTUR  
KOSTVEJLEDNING



Tove Madsen  
Horskildevej 6, 8641 Sorring  
Tlf. 86 95 73 12  
Tlf.tid. 7-8 & 18-19

## EDC AROS sælger bedst i området



EDC AROS består af 15 butikker der er fordelt i hele Stor-Århus. Herudover har EDC AROS en sommerhus- og projektafdeling samt egen privatrådgiver- og købermæglerafdeling.

Virksomhedens størrelse og beliggenheder betyder at vi kan tilbyde vores kunder en både professionel og en lokal service. Mange af vores mæglere bor selv i lokalområderne og kender derfor områderne godt. De står parat til at give et professionelt bud samt nogle personlige råd, hvis du står enten og vil sælge eller købe bolig.

**Kom ind i butikken i Galten og få en snak om netop din boligsituation**

Susanne Skott Iversen



EDC AROS Søndergade 12 8464 Galten Tlf.: 86 94 66 55 Email: 846@edc.dk

- en go' forbindelse

så **Gjern EL** APS

Aut. installatør Jens B. Hansen  
HERREDSVEJEN 18 - 8883 GJERN

TLF. 86 87 50 08

www.gjernel.dk

