

Sorring Borgerforening
& Forsamlingshus

LOTTERISPIL

Hver torsdag kl. 19,30
i Sorring Forsamlingshus

God og billig fest. - Vælg Sorring Forsamlingshus
Tlf. 86 95 71 45 - privat 86 95 71 97

100 m² Telt udlejes. Tlf. 86 95 70 03- privat 86 95 73 12



Et selvstændigt valg
- den lokale sparekasse

 SPAREKASSEN
Sorring

Service Sparekassen Hovedgaden 25, 8641 Sorring, tlf. 86 95 71 56

Tryk. L.B. offset, tlf. 86 94 80 13.

MINIAVISEN

Sorring Borgerforening & Forsamlingshus

9. Årgang

Sorring Toustrup Idrætsforening

Pottemageregnens Amatørteaterforening

Nr. 8



December

1994

AKTIVITETSKALENDER

Dec.

- 6. Spiren kl. 15.30. Vi besøger Sorringhus
- 11. Julemarked på Sorring Skole
- 13. Spiren kl. 15.30. Juleafslutning
- 28. Familiejulefest i missionshuset 19.30

Jan.

- 10. Spiren kl. 15.30. Spilledag
- 17. Spiren kl. 15.30. Hjemmedag
- 24. Spiren kl. 15.30. Hobbydag
- 31. Spiren kl. 15.30. Hjemmedag

INTERSPORT
BØGILD SPORT

Vestergade 2
8600 Silkeborg
Danmark

Bladet udgives af:

SORRING TOUSTRUP IDRÆTSFORENING

SORRING BORGERFORENING & FORSAMLINGSHUS

POTTEMAGEREGNENS AMATØRTEATERFORENING

Oplag: 600 eksemplarer

Ansvarshavende: John Stephensen



Sorringhus Avis

AKTIVITETSKALENDER.

- 12.12 Frisør, herrer.
- 13.12 Julefrokost kl. 12.00. kr.35,-. Til-
melding nødvendig. Gangbesværede kan
blive kørt for kr.10,-
- 15.12 Julehygge (Pensionistforeningen).

Topdanmark

Tegner alle forsikringer :
Landbrug - Bolig - Hjem -
Auto - Liv - Pension.

Få en aftale med
Topdanmark

Lokalkonsulent
Harry Lukassen
Sorring
Tlf. 86 95 71 17



**SORRING
SMEDEN**

har næsten alt i
**RESERVEDELE
og SLIDDELE**
til gængse mærker i harver,
plove og andre markredskaber

Alt i VVS

KØB LOKALT - DET ER BEDST
OG BILLIGST I LÆNGDEN...

Venlig hilsen

**Sorring Smede-
og Maskinforretning**

Tlf. 86 957056

Men inde i dette gamle kadaver
er endnu levende, smukke enklaver.
Der lever barndom, ungdom og steder,
der lever minder, sorger og glæder.
De gladeste minder i sindet synger,
skønt alderens byrde mit hjerte tynger
og smertelig nemmer den tunge lære,
at intet kan blive ved at være.

En mand var anklaget for at brænde sit brændevin
selv, og ved en ransagning i hans hjem fandt po-
litiet også alle de remedier, der skulle til.
Manden kom i retten; men nægtede alt. Dommeren
sagde, at man jo havde fundet alle de remedier,
der skulle til. "Ja", indrømmede manden. "Men
hvad så med voldtægt?" "Jamen, det har De vel
ikke begået?" "Nej", svarede arrestanten, "men
jeg har da remedierne".

Venlig hilsen

Karby

Værkstedskiosken

v. Dorte Mogensen
Hovedgaden 34 - Sorring - 86957162

Åbningstider:

Man - Fre 08.30 - 22.00
Lør - Søn 08.00 - 22.00

Kom ind og kig !

Vi har både dybfrostvarer og
kolonialvarer i forretningen.

Endvidere sælger vi
FRISK BAGERBRØD HVER DAG
og et bredt sortiment af andre varer



JØRGEN BAK
m/k frisør

Hovedgaden 41 - Låsby
Tlf. 86 95 10 84

Hovedgaden 9 - Sorring
Tlf. 86 95 75 00
ÅBENT KL. 9-17.30
Tirsdag ved Muddi
Onsdag ved Jørgen
Torsdag ved Berit

TIDSBESTILLING

Røhlings Bageri

SORRING - TLF. 86 957015

MANGE FORSKELLIGE MORGENBRØD
FRISKBAGT FRANSKBRØD HVER DAG

HJEMMEBAGTE RUGBRØD
fuldkorn, landbrød, fibertrim

Tarteletter og
eftermiddagsbrød.

Mandag lukket.

MESTERVÆRKER DER SMAGER!



Kom og besøg vor butik,
og se de mange smukke
og spændende ting.



KRUKKERIET
KERAMIK · GRAFIK
Silkeborgvej 12 · 8641 Sorring · 86 95 72 35



sorring
tømrer
· snedkerforretning
jens peter bested
silkeborgvej 14
8641 sorring
tlf. 86 957023

Juletræsfest

Så er der atter tid til legestuens juletræsfest-torsdag den 15 dec. 1994 fra kl. 14-16.30.

Legestuens børn er gratis, men tag endelig søster eller bror med samt far og mor.
Pris for søskende kr. 20.00

Der vil blive serveret kaffe/the- saftevand, æbleskiver og en godtepose til børnene.

Og hvis vi kan råbe højt-JA så kommer Julemanden sikkert også, for at danse med både far/mor og børn.

Tilmelding senest den 12 dec. til rita-Tove-Ester.

VI SES!!!

Legestuen i Sorring siger tak til vore sponsere for støtte til vort julearrangement 1994.

Sponser: Sorring lervarefabrik.
Daglig Brugsen Sorring.



På gensyn hos

Kontorservice

Nygade 16 - 8600 Silkeborg - Tlf. 86 82 48 66

Kontorartikler
Regnemaskiner
Skrivemaskiner
Tekst- og databehandling
Kopimaskiner
Telefax
Frankeringsmaskiner
Kontormøbler
Brand- og pengeskabe

Nyt fra Legestuen i Sorring.

Der blev afholdt forældremøde/general-forsamling i Legestuen den 25 oktober 1994. Med beretning af formanden, for de få frem-mødte.

Ny bestyrelse blev valgt:

Formand:	Anni Jensen Terpvej 35	86-957025
Kasserer:	Jonna Nielsen Hovedgaden	86-957134
PR:	Pia Christensen Tingvejen 39	86-957037
Menig:	Jane Møller Skovgårdsvej 10	86-853831
	Elin Mikkelsen Fussingbjerg 7	86-875643
Supp:	Kirsten Andersen Møllebakken 12	

vi håber på større opbakning fra forældrene fremover.

Lidt om legestuen.

Det er en privat legestue, som er under dygtig og kreativ ledelse af 3 reservebedster Rita- Tove--og Ester. Hver mandag og torsdag fra kl.14-14.30 i børnehaveklassens lokaler på Sorring skole. Børnene er fra 2- 6 år, og de glæder sig hver gang til at komme i legestue.

Der bliver lavet mange forskellige aktiviteter for børnene, f,eks. juledekorationer, juletræsfest, fastlavnsfest, besøg på Rita's gård lidt uden for Sorring, tandlægebesøg og som afslutning på året en tur til Haunstrup mini zoo.

Til daglig i legestuen kan børnene muntre sig i gymnastiksalen, hvor der bliver spillet bold og motioneret. Bagefter er der tid til saftevand og den medbragte madpakke samt det hjemmebagte kage fra en af de 3 reservebedster.

Og så er der igen tid til at indtil far/mor kommer for at hente.

Toustrup Tømrerforretning

H. Nielsen & H. Madsen
Lykkegårdsvej 351 - 8472 Sporup

Alt i tømrer- og snedkerarbejde

86968212 - 86968156

Information til alle interessenter

Vandafgifter og deres fordeling i 1995

Bestyrelsen har besluttet, at hver interessent skal betale en fast årlig grundafgift på kr. 300,00 uanset vandforbrug. Desuden opkræves en fast årlig målerafgift på kr. 25,00.

Kubikmeterprisen til I/S Sorring Vandværk er for 1995 fastsat til kr. 3,50. Dertil kommer den "grønne afgift" til staten, der i 1995 udgør kr. 2,00 pr. kubikmeter (begge excl. moms).

Alle interessenter vil i 1995 komme til at betale vandafgift ud fra et skønnet forbrug, der er baseret på den hidtidige fordeling på anpart (1 anpart omregnes til 160 m³). I slutningen af 1995 vil der blive udsendt kort til selvaflæsning af vandure til alle interessenter.

På basis af det faktisk konstaterede forbrug i 1995, vil der herefter blive foretaget en afregning vedrørende 1995 samt et nyt skøn vedrørende forbruget i 1996. Interessenter, der har betalt for lidt i 1995, får tilsendt et ekstra girokort på den manglende betaling. Interessenter, der har betalt for meget i 1995, vil få deres tilgodehavende modregnet i betalingen, der opkræves for 1996. Her er et eksempel baseret på "1 andel":

1994	1995
<u>1 andel:</u>	<u>160 m³:</u>
vandafgift 640,00	grundafgift 300,00
+ moms 160,00	målerafgift 25,00
statsafgift 216,00	m ³ -forbrug 560,00
+ moms 54,00	vandafgift ialt 885,00
IALT kr. 1.070,00	+ moms 221,25
	statsafgift 320,00
	+ moms 80,00
	IALT kr. 1.506,25

Som tidligere meddelt vil medlemmer af vandværkets bestyrelse i dagene mellem jul og nytår 1994 komme rundt til alle interessenter for at foretage den første aflæsning af vandure. Vi håber på velvilje hvor vi kommer, så aflæsningen kan foretages så hurtigt og problemfrit som muligt.

Hvis vi ikke træffer interessenten hjemme, vil vi lægge en besked om, at vi har været der med opfordring til at kontakte os og aftale, hvornår vi kan komme og foretage aflæsningen.

Vi minder endnu en gang om, at interessenter, der ved den første aflæsning i julen 1994 ikke har fået installeret vandur, vil blive sat til et **forhøjet**, skønnet forbrug i 1995.

Omkring den 15. december 1994 udsendes de 4 girokort vedrørende opkrævning af vandafgift for 1995. Der er tale om nye girokort, hvor alle relevante beløb er specificeret.

Alle interessenter bedes sørge for, at girokortene betales inden sidste betalingsdato, som er angivet på girokortet.

Samtidig gør vi opmærksom på, at der i hvert tilfælde af forsen betaling (d.v.s. betaling efter den angivne sidste betalingsdato) vil blive pålagt et gebyr på kr. 100,00. Dette ser vi os nødsaget til at fastholde, da vi ikke har ressourcer til at give de enkelte interessenter særbehandling.

Bestyrelsen for I/S Sorring Vandværk opfordrer alle interessenter, til at møde op på den kommende generalforsamling, hvor der vil være lejlighed til at få besvaret spørgsmål i forbindelse med vandurene og den nye betalingsform baseret på faktisk forbrug målt i kubikmeter.

Vi ser frem til et godt samarbejde i 1995, således at den nye ordning kan indføres så let og problemfrit som muligt.

Glædelig jul og godt nytår!

Med venlig hilsen
Bestyrelsen

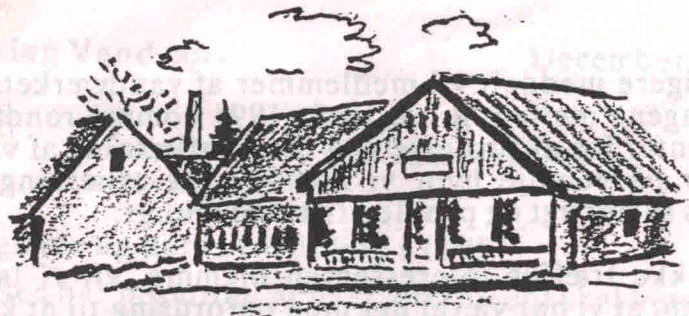

SORRING BIBLIOTEK

Åbningstid:

mandag 15 - 18

torsdag 15 - 18 og 19 - 20

**BRUG JULEFERIEN TIL NOGET HYGGE LIGT -
LÆS EN GOD BOG.**

Lad mig foreslå Erik Aalbæk Jensens brede roman om Danmark i 1950'erne "Særlige vilkår" eller Maria Giacobbes barndomserindringer "Masker og nøgne engle" fra det fascistiske Italien - det er en meget fin bog. Eller den barske "Vilde svaner" om tre kvinders kår under kommunismen i Kina.

En god krimi er heller ikke at foragte. Ligeberettigelsen mærkes også på dette område - det vrimler med kvindelige detektiver, f.eks. Sue Graftons alfabetkrimier.

Endelig kunne I jo også dyrke højtlesning i julen - det er næsten det allerhyggeligste. Biblioteket har mange forslag, men hvis I ikke har læst Laura-bøgerne endnu, så prøv dem - de går lige ind!

GLÆDELIG JUL!

SKOLENYT

Sig nærmer tiden.....

Vinteren nærmer sig, og p.g.a. sidste års megen sne, har skolebestyrelsen rettet henvendelse til kommunen angående problematikken omkring skolebuskørsel og sne.

I svarbrevet opfordrer skoledirektøren til, at man lytter til lokalradioen, der vil oplyse, om undervisningen gennemføres normalt.

Skolebestyrelsen har den opfattelse, at der også i denne udmelding må kunne skønnes, om skolebussen kører.

Lige nu bugner skolen af utrolig mange glemte sager. Mangler du noget, kan du kontakte pedellen.

Alle ønskes en glædelig jul og et godt nytår.

Skolebestyrelsen.

Riishøj's Bilservice

Hovedgaden 34
8641 Sorring
86 95 71 62

MONROE[®]
Støddæmpere

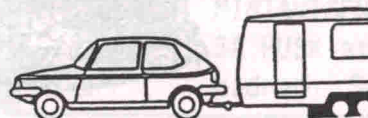

Forhandler også
mobiltelefoner nu
både nye og brugte.

JULEMARKED

JULETRÆSFEST.

Søndag d. 11.dec.1994
i Sorring mini-hal



Kom og gør en god handel i en af de mange boder. Kom og få julehumøret og ditto stemning pudset af. Sidst men ikke mindst, en tur omkring det flotte JULETRÆ til musik af HANNE OG AGE så formen er i orden til d.24.

Entre: Børn 20 kr.
Voksne ifølge med børn og pensionister 1/2 pris

PROGRAM:

- 13.00 - Markedet åbner
- 13.30 - Juletræet tændes
- 14.30 - Julemanden kommer
- 15.30 - Underholdning
- 16.00 - Dans m.m.

Arr. Borgerforeningen og teaterforeningen.

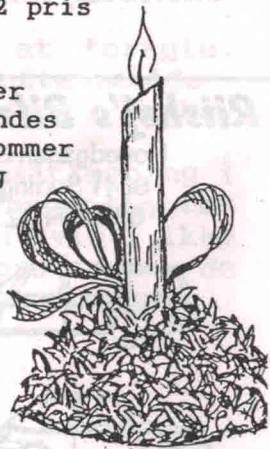

OSTEMARKED OPHØRER !!!

Ostemarkedet, som vi har kendt det igennem snart mange år, hvor foreningerne sælger ost i Brugsen, ophører med udgangen af kalenderåret 1994.

Grunden til dette er, at veterinærmyndighederne har forbudt, at ost pakkes til salg i lokalerne i Brugsen. Dette gør, at ostesalg på denne måde ikke længere er en fornuftig forretning.

Der er forventninger om, at der i fremtiden kan komme andre former for samarbejde mellem Brugsen og de lokale foreninger i stand.

Ligeledes vil Brugsen fortsat sælge ost, dog ikke på den hidtidige, hyggelige måde.

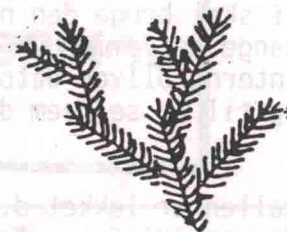
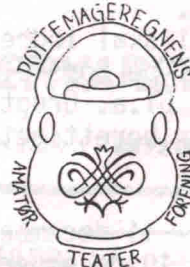
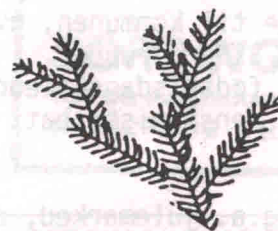

Pottemageregnens Amatørteaterforening ønsker medlemmerne og deres familier samt alle gode kontakter i årets løb

glædelig jul og godt nytår
med tak for positiv opbakning i 1993.



Bryder DU dig om at læse
MINIAVISEN? -
Så HUSK at indlevere DIT
bidrag Senest D. 9-1. 1995

SAND - RAL OG FYLD

Al vognmandskørsel samt kranarbejde udføres

Hartmann E. Kristiansen ApS

VOGNMANDSFORRETNING

v/ Lars og Jesper Kristiansen

Bjergvej 3 - Gjern

86875048 (Jesper)

86957555 (Lars)

30862574 (Biltilf)



STIF-NYT.

Vi vil gerne påpege at det er vigtigt I skriver jeres fødselsdato på tilmeldingssedlerne der bliver udleveret i de forskellige idrætsgrene.

Vi skal bruge den når vi skal indberette til kommunen, hvor mange medlemmer vi har i de forskellige aldersgrupper.

Internt bliver datoerne bl.a. brugt til fødselsdagskalender og til at se hvem der er berettiget til pensionstrabat.

Hallen er lukket d. 10 - 11 december p.g.a. julemarked, og der er juleferie fra d. 19 december til d. 4 januar, begge dage incl.

Vi ønsker alle en rigtig GLÆDELIG JUL og et GODT NYTÅR og på gensyn i 1995, til endnu et godt sports år.

Heine's Taxi og Miniturist

(med lift)

4 og 13 personer

Dybdalsvej 17 - Sorring
86957406

ZONETERAPI
AKUPUNKTUR
ØREAKUPUNKTUR
KOSTVEJLEDNING



Tove Madsen
Horskildevvej 6, 8641 Sorring
Tlf. 86 95 73 12
Tlf. ind 7-8 & 18-19



Sorring Borgerforening & Forsamlingshus
ønsker alle en rigtig glædelig jul samt
et godt nytår.



Alt i lervarer.

Ler og glasur.

NYT: Dukkekursær

SORRING LERVAREFABRIK A/S

TUT OG HARTMANN

8641 SCRRING · 86 957043 · 85 73 00

OSTEMARKEDET OPHØRER !!!

Som omtalt andetsteds i MINI AVISEN ophører ordningen med ostemarkeder, hvor foreningerne sælger ost, med udgangen af 1994.

Men Brugsen har selvfølgelig fortsat salg af ost fra køledisken.

Kom og se hvad vi har.



Brugsen i Sorring