



Plantesalg



Frugtræer Planter

Hæk Have Hegn Skov

Kom og kig eller ring og bestil.



Bent Rasmussen
Hovedgaden 55
8641 Sorring
Tlf. 86 95 74 29

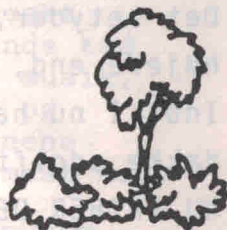

Et selvstændigt valg
- den lokale sparekasse



Service Sparekassen Hovedgaden 25, 8641 Sorring, tlf. 86 95 71 56

MINIAVISEN

Sorring Borgerforening & Forsamlingshus
Sorring Toustrup Idrætsforening
Pottemagerregns Amatørteaterforening

7. Årgang

Nr. 3

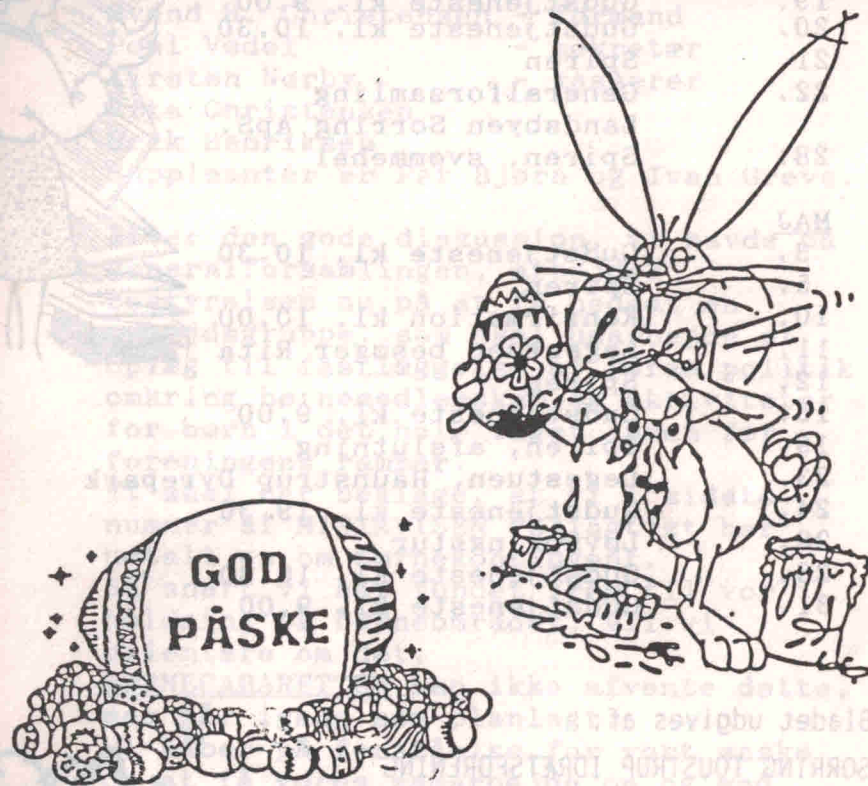

APRIL
1992

AKTIVITETSKALENDER

April

3. Spiren, kl. 19.30
Forældre- og søskendeaften
4. Åbenthus, Sorringhus
7. Spiren
12. Gudstjeneste kl. 10.30
16. Gudstjeneste kl. 19.30
17. Gudstjeneste kl. 10.30
19. Gudstjeneste kl. 9.00
20. Gudstjeneste kl. 10.30
21. Spiren
22. Generalforsamling
Landsbyen Sorring ApS.
28. Spiren, svømmehal



MAJ

3. Gudstjeneste kl. 10.30
5. Spiren
10. Konfirmation kl. 10.00
11. Legestuen besøger Rita
12. Spiren
15. Gudstjeneste kl. 9.00
19. Spiren, afslutning
23. Legestuen, Haunstrup Dyrepark
24. Gudstjeneste kl. 19.30
28. Løvspringstur
28. Gudstjeneste kl. 10.30
31. Gudstjeneste kl. 9.00



Bladet udgives af:

SORRING TOUSTRUP IDRÆTSFORENING

SORRING BORGERFORENING & FORSAMLINGSHUS

POTTEMAGEREGNENS AMATØRTEATERFORENING

Oplag: 600 eksemplarer

Ansvarshavende: John Stephensen



Kulisse - Snak

På møde torsdag d. 19. marts har bestyrelsen konstitueret sig som følger:

- Svend H. Christensen - formand
Poul Vedel - sekretær
Kirsten Nørby - kasserer
Rita Christensen
Erik Henriksen
Suppleanter er Per Bjørn og Ivan Greve.

Efter den gode diskussion, vi havde på generalforsamlingen, arbejder bestyrelsen nu på at få nedsat en arbejdsgruppe, som skal udarbejde et oplæg til fastlæggelse af vores politik omkring børnemedlemskab og aktiviteter for børn i det hele taget inden for foreningens rammer.

Vi skal her beklage, at vi i sidste nummer af MINIAVISEN fejlagtigt har udtalt os om børnekontingent.

Så snart vi har fundet frem til vor holdning på børneområdet, vil vi orientere om det.

BØRNECABARETTEN kan ikke afvente dette, men går igang som planlagt.

Vi håber på forståelse for vort ønske om at få vores samarbejde om og med børn lagt i fornuftige rammer.

Bestyrelsen.

P.S. Et stort skulderklap til de medvirkende omkring opførelsen af "Ebberød Bank".

Det var fortøttet, god underholdning, alle fungerede godt, også de "nye" aktører!

dart

DART

Dartklubben "Potten" har startet den nye sæson 1992 med følgende resultater:

1. DIVISION

Potten-Grotten, Kbh.	8	-	8
Potten-Griff, Kbh.	5	-	11
Potten-Comet, Kbh.	8	-	8
Horsens-Potten	5	-	11
Møllegården, Årh.-Potten	7	-	9
Solrød-Potten	9	-	7
Kalundborg-Potten	10	-	6
Alex Jensen - Leif Knudsen - Jan Stephensen og Per Laursen.			

Næste kamp i 1. division er på hjemmebane, i STIFs klubhus, Skolebakken, Sorring: SØNDAG

DEN 26. APRIL KL. 16.00

- POTTEN - TURBO, Holstebro.

På TURBOs hold spiller Danmarks bedste dartspiller Jan Hoffmann så det bliver dartspil på højeste plan.

Hold 2:

Potten 2-Århus 3	4	-	2
Randers 5-Potten 2	4	-	2
Potten 2-Møllegården 3	3	-	3
Møllegården 6-Potten 2	0	-	6
Potten 2-Solstrålen 1, Århus	6	-	0
Potten 2-Linde 2	5	-	1

Gurli Hansen - Per Hansen -
Leif Udengård - Leif Nielsen.

Hold 3:

Hørning 1-Potten 3	4	-	2
Laksen 2, Randers-Potten 3	4	-	2
Potten 3-Randers 7	1	-	5
Dagmar Nielsen - Lars Christensen - Martin Jensen - Per Jensen - Uffe Nielsen - Lars Mikkelsen.			

Hold 4:

Hørning 3-Potten 4	1	-	5
Potten 4-Hestebremser 1, Herskind	2	-	4
Århus 5-Potten 4	4	-	2
Svend Aage Mikkelsen - John Nielsen - Egon Lund - Elmer Laursen.			

Skulle der være interesserede, som vil spille dart, er man velkommen i klubhuset hver

mandag og fredag fra kl. 19.30
til 22.30.

Lørdag den 16. maj og søndag den 17. maj er dartklubben arrangør af OLD BOYS STÆVNE med deltagere fra Jylland og Fyn. Der deltager et rent damehold fra "Assens".

Arrangørleder: Svend Aage Mikkelsen.

Med venlig hilsen
Elmer Laursen.



BADMINTONNYT

Her er de sidste resultater:

Minipuslinge

STIF	-	SABRO	0-8
ST 70	-	STIF	8-0
KOLT/H	-	STIF	8-0
STIF	-	LÅSBY	0-8

Serie 4

STIF	-	STJÆR	2-6
STILLING	-	STIF	6-2
STIF	-	HFIF	6-2

Motionsmix

STIF	-	HGF 5	2-6
HGF 1	-	STIF	6-2
STIF	-	BMI	5-3
GALTEN 2	-	STIF	4-4
STIF	-	HGF 4	2-6

Motionsherrer

KOLT/H 2	-	STIF	3-3
STIF	-	BMI	4-2
KOLT/H 1	-	STIF	0-6
STIF	-	SKANDER- BORG 1	3-3

KOMMUNEMESTERSKAB

Her er resultater fra kommunemesterskaberne i Fårvang Hallen d. 22-23/3.

Ultra-mini

Pigefinale: Tenna Eriksen - Anne Katrine Jensen, Voel, 4-11 og 2-11.

Herre B

Doublefinale: Flemming Møller og Lars Mikkelsen - Jesper Jensen og Robert Christensen, Voel.

Lars og Flemming tabte i 3 sæt.

Singlefinale: Flemming Møller - Jesper Andersen, Voel.

Flemming vandt i 2 sæt.

Old/motion

Damesingle: Hanna Jensen nr. 2

Gitte Jensen nr. 4

Herresingle: Søren Vilhelmsen nr. 1

Gert Eriksen nr. 2

Damedouble:

Nr. 2, Rigmor List og Hanne Jørgensen

Nr. 3, Hanna Jensen og Gitte Jensen

Nr. 4, Linda Eriksen og Birthe Madsen

Herredouble:

Nr. 1, Gert Eriksen/Jens P. Basted

Nr. 2, Flemming Gregersen/Søren

Vilhelmsen.

Mixdouble:

Nr. 1, Linda og Gert Eriksen.

Nr. 2, Birthe Madsen og Flemming

Gregersen.

S.T.I.F. siger tillykke med de gode resultater til alle, der deltog ved stævnet.

**Udlejning af selskabslokaler og service v.
Toustrup Forsamlingshus.**

Svend Juul Andersen: 86/95.72.28

eller

Jørgen Pallesen, fmd.: 86/95.70.32

Støt vore
annoncører
- de støtter os!

Støt vore
annoncører
- de støtter os!

Sorring Borgerforening
& Forsamlingshus

LOTTERISPIL

HVER TORSDAG KL. 19,30
I SORRING FORSAMLINGSHUS

GOD OG BILLIG FEST. - Vælg Sorring Forsamlingshus.
Tlf. 86 95 71 45 · privat 75 75 24 00

100 m² TELT udlejes. Tlf. 86 95 70 03, priv. 86 95 73 12



sorring
tømrer

+ snedkerforretning
jens peter bested
silkeborgvej 14
8641 sorring
tlf. 86 957023



SORRING SMEDEN

har næsten alt i
**RESERVEDELE
og SLIDDELE**
til gængse mærker i harver,
pløve og andre markredskaber

Alt i VVS

KØB LOKALT - DET ER BEDST
OG BILLIGST I LÆNGDEN...

Venlig hilsen

**Sorring Smede-
og Maskinforretning**

TLF. 86 957056



Heine's Taxi og Miniturist

(med lift)

4 og 13 personer.

Dybdalsvej 17 - Sorring - tlf. 86 957406

Toustrup Tømrerforretning

H. Nielsen & H. Madsen
Lykkegårdsvej 351 - 8472 Sporup

Alt i tømrer- og snedkerarbejde

86 968212 86 968156

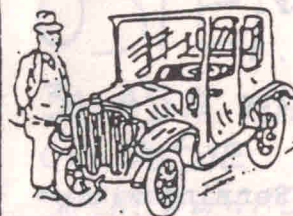

Testning af Biler - Tophastighed

Alle Reparationer **Horskilde
AUTO**

af Traktorer & Biler

v. mekaniker IB L. JENSEN

Hovedgaden 99 - Sorring

86 957182

VI ÅBNER KL. 7,00

Alt i Pladearbejde.

Støt vore
annoncører
- de støtter os!

Støt vore
annoncører
- de støtter os!



Sorring Bær

Lokalt producerede varer kan købes hos
BAGEREN eller i BRUGSEN f.eks.:

"Højlandstærten" (dybfrost)	kr. 23,50
1 glas solbærmarmelade	kr. 13,50
Årskrukken	kr. 140,00

(Årskrukken kan bestilles med
specialinskriftion, henv. til
Jette Hansen - tlf. 86957327
pris kr. 150,00).

Service-Centret er åbent i Posthusets
åbningstid kl. 14.30 - 17.00

Du kan få kopieret 1 A4 = 1,00 kr.
1 A3 = 1,50 kr.

Andre opgaver efter aftale, f.eks.
brev- og sangskrivning, udfærdigelse
af fakturaer o.lign.

Efter en kort introduktionstid i Sorring
vil Lisbeth Andersen - vores nye posthus-
bestyrer - gerne være behjælpelig med
ekspeditioner og modtage bestillinger
til Service-Centret.

Landsbyen Sorring ApS.

Dybfrosne solbær kan købes i Brugsen
3,5 kg (19,50 kr. pr. kg) = kr. 68,25

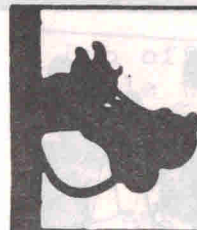

Bryder DU dig om at læse
MINIAVISEN? -
Så HUSK at indlevere DIT
bidrag senest D. 13. APRIL 1992

Dagli' Brugsen

Frisk, billig og lige i nærheden

OSTEMARKED LØRDAG D. 4/4
KL 9 - 12

30-45% OSTE	PR. 1/2 KG	KUN 20.00 KR
GULDOSTE	PR. 1/2 KG	KUN 22.50 KR
STÆRE og LAGREDE	PR. 1/2 KG	KUN 25.00 KR



VREDENS DAG

Piphans var død, og far lagde ham i en tom cigar-kasse og gik ud i haven sammen med lille Hans for at begrave den.

– Kommer han nu op i himlem, far?

– Ja, det tror jeg helt sikkert.

– Tror du ikke, Vorherre bliver vred, når han ser, at du har taget alle cigarerne ..?



SIKKER

– Min kone tager altid alle sine kostbare smykker på, når hun skal ud at svømme.

– Hvorfor dog det?

– Joh, så er hun sikker på, jeg redder hende, hvis hun skulle komme i vanskeligheder ..!



Sorring-Toustrup
Idrætsforening

Skolebakken 8 · 8641 Sorring



FLASKECONTAINEREN PÅ P-PLADSEN

HJÆLP os med at holde pladsen i rimelig stand! Efterlad ikke papkasser og andet affald – KUN FLASKER!!

STIF vil fortsat gerne kunne stå for dette tilbud til byen.

Der er da også henvend 800 kr. i fortjeneste på årsbasis til vores ungdomsafdeling.

BESTYRELSEN.

LEGEPLADSEN V/SORRING SKOLE!

Den offentlige legeplads ved Sorring skole trænger hårdt til vedligeholdelse og fornyelse.

Skolen har et mindre beløb (overskud fra skolefesten), og vi vil også prøve at søge om tilskud fra byens foreninger.

Det vi så selvfølgelig får brug for er arbejdskraft.

Fra skolens side vil vi gerne invitere til et planlægningsmøde torsdag d. 9.

april kl. 19.00. (ca. 1 times varighed).

Selve arbejdsdagen vil blive lørdag d. 2. maj, kl. 9.00.

Vi håber, at interesserede forældre vil tilmelde sig hos undertegnede, således at vi kan få lavet en spændende legeplads til gavn for vores allesammens børn.

Med venlig hilsen
på skolens vegne
Alice/børnehaveklassen.



Alt i lervarer.

Ler og glasur.

NYT: Dukkekurser

SORRING LERVAREFABRIK A/S

TUT OG HARTMANN

8641 SCRRING · 86 957043 · 85 73 00

Udover det, vi holder hver måned, havde vore piger i køkken og terapi indbudt til fastelavnsfest d. 3. marts. Der kom mellem 50-60 gæster, og vi havde en god eftermiddag. Vi fik noget godt kaffe med dejligt hjemmebag til. Vi sang, og der var et par konkurrencer. 2 af pigerne skulle klæde om til hver et sæt herretøj, det var mit tøj, det gik ud over, så nu kan jeg da prale af, at der har været piger i mine bukser.

Så var der 2, der skulle få orden i hver sit blad, der var bragt i uorden, det var sværere end man skulle tro.

Så gik vi i kølde, der hang en tønne, vi skulle slå i stykker. Uha, som de ældre piger da kunne slå, man fik lidt respekt for dem.

Sådan gik den dag, hvor alle havde moret sig. - Tak for det piger!

Jeg ser meget TV, jeg synes som regel, der er noget godt enten på det ene eller det andet program. Noget af det, jeg godt kan lide, er noget med dyr. Den sidste udsendelse, jeg så, var fra Vadehavet. Alle de mange forskellige dyr, der færdes på bunden, - nu var det sikkert optaget i et akvarie - men alligevel, de findes jo. Også de mange fuglearter der findes, og hvordan de hver især har deres måde at arbejde på. Jeg tænker til tider på, hvad mon disse tænker, mon de tænker, nu

er det med at få noget at æde inden, vi skal videre eller på, hvor skal vi lave en rede! For at dyr tænker og undrer sig, det ved vi jo, det er der et bevis for, når man læser "Den grimme Ælling", hvor ungerne - så snart de er kommet ud af æggene - udbryder, "Hvor er verden dog stor", det var ganske det samme som med den lille dreng.

"Tror I, det er hele verden?" sagde den erfarne og gammelkloge og hverdagsagtige andemor. "Den strækker sig langt på den anden side af haven, langt ind i præstens mark, men der har jeg aldrig været!"

Vi trænger en gang imellem til at lære af en eller anden grim ælling (eller af en lille dreng eller pige), at verden er stor, og alting er underligt. At livet er en underfuld skat, en gave, vi skal bruge.

med øjet, som det skabtes, himmelvendt lysvågen for alt stort og skønt

herneden, men med de dybe længsler velbekendt kun fyldestgjort i glans fra evigheden

men forstår vi så at bruge denne gave? Forstår vi så at leve livet rigtigt?

Hvert nyt slægtled får en utrolig mængde i arv fra det foregående. Den slægt, der nu er ung, behøver hverken at opfinde dampmaskine eller dieselmotor eller flyvemaskine eller undervandsbåd, så lidt som telegraf - telefon, radio - TV.

Og alligevel er der nok at tage fat på. For verden er nok stor, men det, ællingerne kan få øje på, når de lige er kommet ud af æggene, er alligevel ikke det hele - den strækker sig stadig langt på den anden side af haven, lige ind i præstens mark - der, hvor andemor aldrig har været og heller aldrig kommer. Og et nyt slægtled kan kun delvis lære af det foregående. En søn kan arve sin fars forretning og sin fars penge, og han kan måske arve nogle af faderens evner og anlæg, men en ting kan han ikke arve: Faderens livserfaring - ikke om han aldrig så gerne ville, og hvor meget faderen end gør, for at sønnen kan få del i den. Faderen kan sige: De og de vanskeligheder havde jeg at kæmpe med, sådan og sådan gjorde jeg, - der handlede jeg rigtigt, og der gjorde jeg galt. Læg mærke til, hvad jeg siger og drag lære af det. Og sønnen kan høre efter og søge at lægge sig hans ord på sinde. Og så vil han snart få at mærke, at de vanskeligheder, han stilles overfor i livet, er hans egne. Han må kæmpe sine egne kampe, vinde sine sejre og lide sine nederlag, som faderen sejrede eller led nederlag. Han må leve sit eget liv, som faderen levede sit, træffe sine valg og gøre sine erfaringer, som faderen gjorde sine. Det kan være, at han når til samme resultat gennem de skuffelser, han lider og den lære han

høster, og i den modne alder kan han tænke tilbage på sin fars gode råd og sige, "Ja, far, du havde ret." Men livet er jo mere end de rent ydre ting. Og det er vel netop med henblik på efterfølgende linier

I hver barnesjæl på jord har du lagt en kerne til en blomst med himmelsk flor. Lad den kerne underfuld vokse i vort indre, når der skinner sol på muld og når stjerner tindre.

Lad det frø opvokse smukt med den børnevrimmel til at bære evig frugt i din høje himmel

at digteren kalder livet en underfuld skat.

SAND-RAL og FYLD

Al vognmandskørsel samt kranarbejde udføres.

Hartmann E. Kristiansen ApS

VOGNMANDSFORRETNING

v/ Lars og Jesper Kristiansen

Bjergvej 3 · Gjern · Tlf. 86 87 50 48 (Jesper)

86 95 75 55 (Lars) Biltlf. 30 86 25 74



MÅLAKTIE 92.

Så står sæson 92 for døren, og bestyrelsen i støtteforeningen vil i år gøre en ekstra indsats for at tingene skal komme til at køre bedre. Vi kom lidt skævt fra start i 1991, og nåede ikke rundt til alle. Det er målet for i år, som vi fra d. 15/2 vil forsøge at nå.

Det er jo altid sjovt at arbejde med noget, der er opbakning omkring. Sidste år var der mange, der viste stor velvilje - fra dem og gerne mange flere håber vi også på stor opbakning i år.

Det er en billig måde at støtte idrættens ungdom på. Det koster 20 kr. pr. aktie + 2 kr. pr. scoret mål, som serie 5 holdet (STIFs 1.hold) scorer i sæson 92.

Det indkomne beløb bruges bl.a. til udtrækninger af målaktier 2 x 100 kr. + 2 x 50 kr. pr. hjemmekamp som 1.holdet spiller. Der gives tilskud til stævner og udflugter og til fornyelse af spilledragter. Sidste år gav vi 6460,- kr. til spilledragter, bolde og tasker.

På støtteforeningens vegne
Gitte

En hel ferie's oplevelser

- på kun én dag -

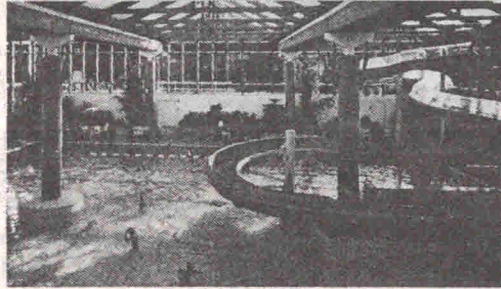

Åben hver dag - hele året

- Subtropisk vandland
- 59 m vanddrutschebane
- Boblebad
- Saunaer
- Solarier
- Minigolf
- Keglebaner
- Billard
- Bordtennis
- Videospil
- Legeområde med Klatre/Gynger
- Karrusel
- Sandkasse
- Volley
- Basket
- Cykler
- Mooncars
- Krocket osv.

Søbøjlandet
Ferie- & Aktivitetscenter

86 87 51 00

Lille Amerika 10 • 8883 Gjern

LANDSBYEN SORRING ApS.

Der afholdes ordinær generalforsamling onsdag d. 22. april 1992 kl. 19.30 i Sorring Forsamlingshus med følgende dagsorden:

1. Valg af dirigent
2. Bestyrelsens beretning om selskabets virksomhed i det forløbne år.
3. Fremlæggelse af det reviderede årsregnskab til godkendelse.
4. Beslutning om overskuddets fordeling
5. Valg af bestyrelse
6. Valg af revisor
7. Eventuelle forslag fra bestyrelse eller anpartshavere.

(Bestyrelsen foreslår, at 3 af bestyrelsens medlemmer er på valg i år og de andre 3 til næste år).

På bestyrelsens vegne
Jette Hansen.

SORRING TØMMERHANDEL A/S

Aktivitetscenter for bygge og anlæg

8641 Sorring

Tlf. 86 95 71 55 - Fax 86 95 72 78

TILBUD:

Isolering til gammel pris

Rockwool 100m/m ruller

kr. pr. rulle 132,-

12 m/m spånplade 122x250

kr. pr. plade 74,-

Priserne er incl.moms,
så længe lager haves.

VI STØTTER SPORLEN

JØRGEN BAK

m/k FRISØR

Hovedgaden 41 - Låsby
Tlf. 86 95 10 84

Hovedgaden 16 - Sorring
Tlf. 86 95 75 00

ÅBENT KL. 9-17.30

Tirsdag ved Muddi

Onsdag ved Jørgen

Torsdag ved Berit

TIDSBESTILLING

Røhlings Bageri

SORRING • TLF. 86 957015

PÅSKEÆG!

MANGE FORSKELLIGE MORGENBRØD

FRISKBAGT FRANSKBRØD HVER DAG

HJEMMEBAGTE RUGBRØD

fuldkorn, landbrød, fibertrim

Tarteletter og

eftermiddagsbrød.

LUKKET:
SKJERTORS DAG
LANG FREDAG
2. PÅSKE DAG

MESTERVÆRKER DER SMAGER!



KONFIRMATION D. 10. MAJ 1992
I DALLERUP KIRKE

Her bringes listen over
konfirmander - 1992.

Anders Mikkel Christiansen,
Møllebakken 10
Svend Erik Jensen,
Møllebakken 20
Martin Bundgaard Jørgensen,
Møllebakken 23
Marck Meinhard Lauritsen,
Silkeborgvej 42
Jens Jacob Thorndal Lindballe,
Johs. Jensensvej 19, Toustrup
Svend Rud Ottesen,
Møllebakken 15
Christian Dybro Pedersen,
Høngevej 35
Jørgen Pedersen,
Dallerup Kirkevej 60
Mikael Bonde Rasmussen,
Hjejlevej 11
Morten Schroll,
Hjejlevej 31
Helle Andersen,
Silkeborgvej 31
Maiken Bested,
Silkeborgvej 14
Heidi Iben Eriksen,
Mågevej 5
Linda Jensen,
Høngevej 19
Pia Elin Johansen,
Tingvejen 40
Kirsten Porskør Ovesen,
Skolebakken 9
Kirstina Ærthøj Kanne Pedersen,
Johs. Jensensvej 85, Toustrup

**Alt tømmer- og
snedkerarbejde udføres**

NYBYGNING - TILBYGNING
OMFORANDRING OG REPARATION

Vinduer og døre uden for standardmål

Alt til konkurrencedygtige priser

TØMRERMESTER

BØRGE ANDERSEN

INDUSTRIVEJ - SORRING - TELF.

86 957319

GP AUTO

Reparation og opretning

Silkeborgvej - Sorring 86 957198

SKOVBY EL-SERVICE ApS

Aut. EL-installatør . V. Pedersen

Hørsløvej 3 . Skovby 8464 Galten

Telefon 86 944525



Hvad gi'r
forårs-
fornemmelser
på en mørk
vinterdag

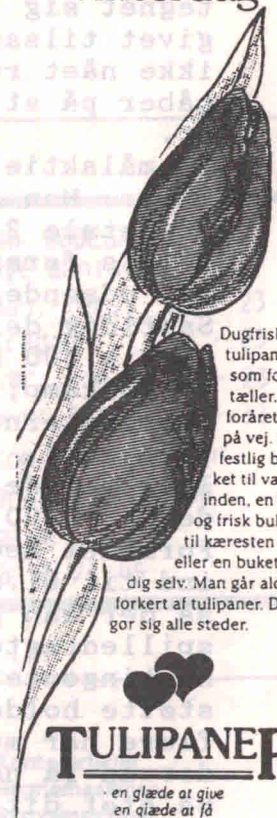

Dugfriske
tulipaner
som for-
tæller, at
foråret er
på vej. En
festlig bu-
ket til vært-
inden, en lys
og frisk buket
til kæresten -
eller en buket til
dig selv. Man går aldrig
forkert af tulipaner. De
gor sig alle steder.

TULIPANER

en glæde at give
en glæde at få

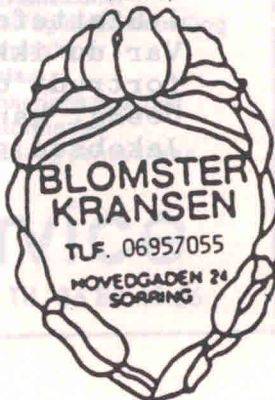

**BLOMSTER
KRANSEN**

TEL. 06957055

HOVEDGADEN 24
SORRING

MÅLAKTIER 92

Så er vi godt i gang med nyttegningen af målaktier.

I skrivende stund har de første 100 tegnet sig for den ny sæson, flere har givet tilsagn om at ville, og vi er ikke nået rundt til alle endnu, så vi håber på at tegne omkring 200 aktier i år.

En målaktie er et stykke værdipapir a 20 kr. Man forpligter sig til at indbetale 2 kr. pr. turneringsmål, som STIF's førstehold scorer i sæson 92.

(Vi udsender opkrævninger på beløbet). Samtidig deltager man i lodtrækningen om 2 x 100 kr. + 2 x 50 kr. ved hver hjemmekamp, holdet spiller.

(Gevinsterne vil blive tilsendt vinderne).

I år vil der være 11 hjemmekampe, så der er 3300 kr. i præmiepuljen.

Formålet med aktierne er at samle penge ind til bl.a. ungdomsarbejdet i STIF, så der kan gives tilskud til ture - spilledragter - bolde m.m.

Kontingentet kan ved hjælp af denne støtte holdes på et rimeligt niveau, så flere har mulighed for at deltage, og derved få nogle sunde interesser.

Så støt dit lokalområde - køb målaktier i Støtteforeningen STIF.

Var du ikke hjemme, eller har du fortrudt du ikke købte, da vi var på besøg, kan henvendelse ske til Gitte Jakobsen på tlf. 86957180.

Med venlig hilsen
Støtteforeningen STIF.

INTERSPORT®

BØGILD SPORT

Vestergade 2
8600 Silkeborg
Danmark

ZONETERAPI
AKUPUNKTUR
ØREAKUPUNKTUR
KOSTVEJLEDNING



Tove Madsen
Horskildevvej 6, 8641 Sorring
Tlf. 86 95 73 12
Tlf. tid 7-8 & 18-19

SORRING BODEGA

Nye åbningstider:

Man.-tors. 15 - 23

Fredag 14 - 23

Lør.-søn. 11 - 23

Hver lørdag 11 - 13

Kom ind og få en gratis sildemad.

Anne Marie
tlf. 86 95 71 45



På gensyn hos

Kontorservice

Nygade 16 - 8600 Silkeborg - Tlf. 86 82 48 66

Kontorartikler
Regnemaskiner
Skrivemaskiner
Tekst- og databehandling
Kopimaskiner
Telefax
Frankeringsmaskiner
Kontormøbler
Brand- og pengeskabe



Sorring-Toustrup Idrætsforening

Skolebakken 8 · 8641 Sorring

HÅNDBOLDNYT

HERREHÅNDBOLD

Efter en forrygende afslutning, med sejre i de 3 sidste kampe, sluttede herresenior på point og spiller også i serie 3 næste sæson. Tillykke med det!

DAMEHÅNDBOLD sæson 92/93??

Skal der være dameseniorhåndbold i S.T.I.F. 92/93? Det afhænger af dig! Alle interesserede bedes henvende sig på et af flg. tlf.nr. 86957496 el. 86957220.

Dette SKAL ske inden påsken, hvor tilmelding af hold er sidste frist!

MINIMIX

Minimixerne bliver store! En 7-8 stk. af vores minimixere falder for aldersgrænsen til næste sæson (8 år). Det betyder, at vi vil prøve at "køre" med et puslinge-pigehold (8-10 år) fra næste sæson. Samtidig efterlyser vi nye minimixere fra sæson 92/93 efterår, - start fra 4 år.

Kom nu allesammen, vi har det mægtig sjovt sammen med Karina Andersen onsdag eftermiddag kl. 16.00 - 17.00 i gymnastiksalen på Sorring skole. Vi søger også en træner for et puslinge-pigehold (8-10 år) for sæson 92/93. Henv. tlf. 86957496 el. 86957220.

Vi takker alle ledere og spillere for sæson 91/92 - og ønsker alle en god sommer.

Hilsen
HÅNDBOLDUDVALGET

I/S SORRING VANDVÆRK

Bestyrelsen:

Næstformand:

Niels Osterland 86957565
Gert Ø. Pedersen 86957198
Knud Christensen 86957073
Henning Johansen 86957292
Karsten Jakobsen 86957180

Udenfor bestyrelsen:

Formand:

Elmer Laursen 86957008
Kasserer, Elmer Laursen,
Hjejlevej 91, 8641 Sorring.
Sekretær, Elmer Laursen.

1. suppleant, John Stephensen.
 2. suppleant, Anders R. Pedersen.
 1. revisor, Jens Laurits Jensen.
 2. revisor, Inger Mikkelsen.
 1. revisorsuppleant, Aage Nordberg.
 2. revisorsuppleant, Svend Aage Mikkelsen.
- Vandværksbestyrer: Oluf Søgård
Rasmussen 86957550
Ledningsbrud, stophane eller manglende vandforsyning - henvendelse til smed, Bent Sørensen 86957056.

Venlig hilsen
Elmer Laursen
Sorring Vandværk.

SKOLENYT

Der har været afholdt en koncert på skolen d. 26. februar med Klüwers Big Band og et kor bestående af 4. og 5. klasser fra hele kommunen.

Det blev en meget flot koncert, hvor børnene forinden havde været meget aktive og havde haft en spændende tid med orkesteret og den form for musik, som spænder over jazz og blues og almindeligvis ikke er det, børnene lytter til og beskæftiger sig mest med.

Samme koncert afholdes i MUSIKHuset i Århus d. 23. marts, hvor børnenekoret er udvidet til ialt 800 børn fra hele Århus amt.

Skolebestyrelsen
Anette, Tage og Gitte.

EMNEUGE

Uge 14 arbejder vi med emnet "Matematik-skolen".

Eleverne bliver delt ind i 3 grupper: 0.-2. kl., 3.-5. kl. og 6.-7. kl.

I "Matematik-skolen" bliver der undervist i konkret matematik. F.eks.:
Byg et hus. Hvor høj er flagstangen.
Hvor mange spande vand er der i en kubikmeter. O.s.v.

Else Wilhelmsen

NØDRÅB ! !

slapa'
et øjeblik...

FRA REDAKTIONEN

MINIAVISEN benyttes i dag meget til at formidle forskelligt nyt fra lokalsamfundet. Det betyder, at sidetallet gennemgående er højere end, da vi startede i 1986.

Indtil nu har annonceindtægterne kunnet dække udgifterne til trykning og udsendelse. NU KNIBER DET!

Derfor beder vi om, at man betænker avisen med et lille beløb - f.eks. 50,- KR. MEN BELØBET FRIT. Der er vedlagt et girokort, som kan benyttes til bidraget.

Med venlig hilsen
Redaktionen.

Støt vore
annoncører
- de støtter os!

Støt vore
annoncører
- de støtter os!